



有限責任中間法人

愛知県理学療法士会

ニュース

THE AICHI PHYSICAL
THERAPY ASSOCIATION
NEWS



平成20年(2008)

8月1日



鵜飼リハビリテーション病院 福田 小夜子 さんの作品

News topics

【代表理事コラム】	「公益事業」	2
有限責任中間法人 愛知県理学療法士会 役員名簿	平成20年度	3
平成19年度 愛知県理学療法士会 最終決算		4
有限責任中間法人 愛知県理学療法士会 予算案	平成20年度	5
第1回 有限責任中間法人 愛知県理学療法士会 理事会議事録(要約)	平成20年度	6

第1回 有限責任中間法人 愛知県理学療法士会 社員総会議事録(要約)	平成20年度	7
部局だより		8
NPO(特定非営利活動)法人 愛知県理学療法士会だより		13
学会・研修会案内		14
会員異動		22



代表理事コラム

「公益事業」

有限責任中間法人
愛知県理学療法士会
代表理事 鳥山 喜之

先日、公益認定等委員会から公益認定に関するガイドラインが示された。公益目的事業とは、「学術、技芸、慈善その他の公益に関する事業で、不特定かつ多数の者の利益の増進に寄与するもの。」と定義されている。

具体的な事業としては、①検査検定、②資格付与、③講座・セミナー・育成、④体験活動、⑤相談・助言、⑥調査・資料収集、⑦技術開発・研究開発、⑧キャンペーン・〇〇月間、⑨展示会・〇〇ショー、⑩博物館の展示、⑪施設の貸与、⑫資金貸付・債務保証等、⑬助成（応募型）、⑭表彰・コンクール、⑮競技会、⑯自主公演、⑰主催公演、があり、前述の区分のいずれかの事業を行う必要がある。

当士会の公益事業の区分としては、③講座・セミナー・育成、④体験活動、⑤相談・助言、⑧キャンペーン・〇〇月間、⑨展示会・〇〇ショーが対象となり、士会の公益事業として行っている部局は、社会局でその事業内容は下記の表に示した。

事業内容は、公益性に十分に資するものであるが、予算規模としては、まだ不十分で公益法人を目指すならば、今後は事業の拡大より、その内容を如何に充実させるかが重要になるであろう。

また、企画から運営まで社会局が行っているのが現状で、一部の会員の負担となっていることは言うまでもない。今後、当士会が公益法人を取得するならば、公益事業に対する会員の協力と理解がなければ、継続した健全な運営は困難と感ずる。

事業部	事業内容1	事業内容2	公益目的事業区分
社会部	保健福祉活動	ウェルフェア事業 ヒューマンドラマ鑑賞会	体験活動 主催公演
健康福祉部	高齢者・障害者社会参加促進事業 地域健康予防事業 障害予防教育推進事業	風船バレーボール県大会 健康フェア等への参画、協力 スポーツ障害予防講座の開催	主催公演 相談・助言 相談・助言
小児福祉部	小児領域地域リハビリテーション連続講座 こどもの福祉機器展(チャレンジフェア)		講座・セミナー・育成 展示会、〇〇ショー
広報部	理学療法週間事業 広報誌発行 パンフレット作成	事業の広報、進路相談 啓蒙活動	キャンペーン、〇〇月間

会長会務報告（平成20年4月1日～平成20年6月30日）

- 4月12日 三役会議（於：事務局）
- 4月25日 静岡県理学療法士会法人化記念式典出席（静岡）
- 4月26日 理事会（於：あいち福祉医療専門学校）
- 5月11日 有限責任中間法人愛知県理学療法士会第1回社員総会（於：名古屋港湾会館）
- 5月14日 日本理学療法士協会代議員会・総会（福岡）
- 5月31日 理事会（於：あいち福祉医療専門学校）
- 6月6日～8日 ウェルフェア2008参加
- 6月21日 理事会（於：トライデントスポーツ医療科学専門学校）

平成20年度 有限責任中間法人 愛知県理学療法士会 役員名簿

役 職	兼 務	氏 名	勤務先
代表理事	代議員	鳥山 喜之	医療法人桂名会
副代表理事		青木 一治	名古屋学院大学人間健康学部
副代表理事	代議員	星野 茂	蒲郡市民病院
理 事	事務局長	加藤 文之	名古屋学院大学人間健康学部
理 事	代議員・30周年記念事業準備委員長	野崎 正幸	トライデントスポーツ医療科学専門学校
理 事	組織委員長	坂口 勇人	専門学校 星城大学リハビリテーション学院
理 事		金田 嘉清	藤田保健衛生大学衛生学部
理 事	表彰委員長	松野 俊次	豊田市こども発達センター
理 事	白書委員長	森本 和宏	愛知県厚生連 知多厚生病院
理 事	専門領域部長	下野 俊哉	星城大学リハビリテーション学部
職能局長		片岡 寿雄	岩倉病院
社会局長		熊澤 輝人	名古屋市厚生院
ブロック局長		小川 智也	公立陶生病院
総務部長	法人設立委員長	中條 茂伯	あいち福祉医療専門学校
財務部長		藤田 正之	医療法人仁医会
ニュース編集部長		河尻 博幸	中部リハビリテーション専門学校
業務推進部長		山口 慎也	医療法人仁医会
保険部長		熊谷 泰臣	善常会リハビリテーション病院
社会事業部長		沼倉 功	専門学校 星城大学リハビリテーション学院
健康福祉部長		西山 知佐	名南ふれあい病院
小児福祉部長		山本 佳司	愛知県立心身障害児療育センター 第二青い鳥学園
広報部長		大田 洋一	専門学校 星城大学リハビリテーション学院
選挙管理委員長		保村 豊	専門学校 星城大学リハビリテーション学院
名古屋ブロック長	名古屋西ブロック長	江口 雅之	中部労災病院
名古屋東ブロック長		銭田 良博	トライデントスポーツ医療科学専門学校
名古屋南ブロック長		都築 晃	藤田保健衛生大学衛生学部
名古屋北ブロック長		友田 淳雄	NTT西日本東海病院
尾張ブロック長	尾張中部ブロック長	宮原 利博	総合大雄会病院
尾張西部ブロック長		中里 秀樹	津島市民病院
尾張東部ブロック長		日比野幹也	公立陶生病院
尾張北部ブロック長		岡寄 誉	春日井市民病院
知多ブロック長		飯田 文彦	竹内整形外科病院
西三河ブロック長	西三河北部ブロック長	中野 茂樹	岡崎市民病院
西三河南部ブロック長		酒井 元生	刈谷豊田総合病院
東三河ブロック長		伊藤 淳	豊川市民病院
監 事		岡西 哲夫	藤田保健衛生大学衛生学部
代議員		保村 譲一	東海リハ教育研究所

平成19年度 愛知県理学療法士会 最終決算

<収入の部>

科目	H19予算	H19決算	備考
1.前年度繰り越し金	9,346,863	9,346,863	
2.会費収入	20,700,000	22,563,000	2507名分(新人新卒312名・新入既卒12名・会員2183名分)
3.入会金収入	625,000	810,000	324名分
4.事業収入	700,000	1,387,327	広告費、チャレンジドフェアブース代700,000円
5.補助金	200,000	1,013,000	PT協会983,000円等
6.特別勘定戻り金		4,396,441	東海北陸学会からの戻金962,640円、愛知学会戻金311,002円、事務所保証金戻金800,000円、基金戻金2,133,432円、積立戻金等
7.未収会費償却損		-	平成18年度未収会費残なし
8.受取利息等		10,860	
9.未収会費		1,252,500	平成19年度分未納会費125名分(新入会51名分含む)
収入合計	31,571,863	40,779,991	

<支出の部>

科目	H19予算	H19決算	備考
1.管理運営費	8,298,000	6,718,832	
(1)事務消耗品費	900,000	1,115,896	ポスター料40,845円/月、封筒代
(2)通信費	850,000	496,027	郵送料、電話代10,000円/月、インターネットプロバイダー料1,522円/月等
(3)印刷費	250,000	20,000	コピー代金等
(4)会議費	750,000	998,007	定期総会、臨時総会、理事会、三役会議
(5)語会議準備費	50,000	65,086	
(6)慶弔費	50,000	60,000	
(7)人件費	3,000,000	1,719,816	事務員人件費90,000円/月、顧問税理士報酬20,000円/月×2名等
(8)貸借費	2,088,000	1,914,000	174,000円/月
(9)光熱費	360,000	330,000	30,000円/月
2.事業費	16,410,000	13,754,075	
(1)事務局	3,070,000	2,455,870	
①事業活動費	50,000	3,140	
②ニュース編集部			
愛知県理学療法士会ニュース発行費	2,000,000	1,804,847	143-148号
企画準備費	20,000	-	
③名簿作成費	500,000	-	
④福利厚生費	-	-	
⑤渉外費	200,000	210,536	法人化活動費等
⑥IT整備費	300,000	437,347	会員サイト製作、携帯電話対応、ホームページ運営費
(2)学術局	5,270,000	3,453,336	
①事業活動費	30,000	9,855	
②学会研修部			
研修会	450,000	436,075	第1-3回研修会
ブロック研修会	180,000	-	名古屋・知多・西三河ブロック
企画準備費	150,000	120,684	
③専門領域部			
研修会	100,000	-	
企画準備費	100,000	-	
④生涯学習部			
新人教育プログラム	1,200,000	993,231	新人教育プログラム研修、会場使用費、修了書発行、案内等
企画準備費	200,000	278,370	
⑤学術誌部			
愛知県理学療法士会誌発行費	2,830,000	1,604,841	19巻2・3号(19巻4号と20巻1号は次年度)
企画準備費	30,000	10,280	
(3)職能局	530,000	503,003	
①事業活動費	30,000	-	
②業務推進部			
業務推進事業	200,000	279,894	セミナー等
企画準備費	30,000	14,110	
③保険部			
医療介護保険関連事業	250,000	193,379	診療報酬改定による影響についての調査、介護保険Q&A、セミナー
企画準備費	20,000	15,620	
(4)社会局	6,970,000	6,896,808	
①事業活動費	30,000	-	
②社会事業部			
保健福祉事業費	2,500,000	2,283,300	ウェルフェア2007・ヒューマンドラマ鑑賞会
公益事業推進費	500,000	500,320	
企画準備費	20,000	44,880	
③健康福祉部			
虚弱高齢者社会参加促進事業	300,000	212,849	風船バレーボール大会
健康教育推進事業	100,000	141,253	健康フェスタ
障害予防教育推進事業	100,000	100,000	スポーツ障害予防講座
企画準備費	20,000	20,780	
④小児福祉部			
第12回小児領域地域リハビリテーション公開講座	600,000	283,789	連続講座
チャレンジドフェア2008	250,000	802,923	チャレンジドフェア2007
企画準備費	100,000	94,579	療育相談に関すること、良育マップ改定に関すること等
⑤広報部			
理学療法週間関連事業	600,000	517,138	理学療法週間・進路・理学療法相談会
広報活動	800,000	1,324,577	広報品、パンフレット作成
広報誌	1,000,000	570,420	広報誌「びたっ!とあいち」No.6
企画準備費	50,000	-	
(5)ブロック局	570,000	445,058	
①事業活動費	70,000	75,110	ブロック代表者会議
②ブロック			
名古屋ブロック	100,000	102,166	
尾張ブロック	100,000	187,718	
知多ブロック	100,000	29,714	
西三河ブロック	100,000	34,260	
東三河ブロック	100,000	16,090	
3.委員会	140,000	138,568	
表彰委員会	60,000	-	
組織委員会	20,000	-	
白書委員会	20,000	85,665	
選挙管理委員会	10,000	9,640	
30周年記念事業準備委員会	30,000	43,263	
4.白書作成積立金	200,000	-	
5.記念事業積立金	1,000,000	-	
6.愛知県PT学会補助金	1,200,000	1,200,000	
7.事業拠出金/東海北陸PT学会	1,100,000	1,100,000	
8.清算分配金払戻し		3,500,000	
8.予備費	3,223,863	-	
支出合計	31,571,863	26,411,475	

平成20年度 中間法人 愛知県理学療法士会 予算案

		備考
1. 会費収入	15,600,000	2600名分
2. 入会金収入	675,000	270名分
3. 事業収入	1,300,000	広告収入、チャレンジフェアブース代など
4. 受取寄付金	4,000,000	平成19年度未収金125名分(1,252,500円)含む
5. 施設使用料	200,000	NPO法人からの施設備品使用料
6. 補助金	200,000	理学療法士協会より
合計	21,975,000	

		備考
1. 管理運営費	6,170,000	
(1)事務消耗品費	650,000	コピーリース料は案分比率に基づく
(2)通信費	150,000	電話料は案分比率に基づく
(3)印刷費	250,000	
(4)会議費	700,000	
(5)諸会議準備費	10,000	
(6)慶弔費	70,000	
(7)人件費	2,500,000	税理士報酬50万、法人設立費用35万、事務員人件費150万
(8)賃貸費	1,100,000	
(9)賃貸保証金	500,000	
(10)光熱費	240,000	
2. 事業費	11,660,000	
(1)事務局		
①事業活動費	10,000	
②ニュース編集部		
愛知県理学療法士会ニュース発行費	1,600,000	
企画準備費	10,000	
③名簿作成費	500,000	
④福利厚生費	10,000	
⑤渉外費	200,000	
⑥IT整備費	300,000	
(2)職能局		
①事業活動費	10,000	
②業務推進部		
業務推進事業	300,000	組織マネジメントに関するセミナー、介護予防事業の調査
企画準備費	30,000	
③保険部		
医療介護保険関連事業	280,000	診療・介護報酬改定の影響調査と報告、保険制度の情報収集、セミナー開催
企画準備費	30,000	
(3)社会局		
①事業活動費	10,000	
②社会事業部		
保健福祉事業費	1,500,000	ウエルフェア2008→ヒューマンドラマは次年度開催
公益事業推進費	200,000	
企画準備費	20,000	
③健康福祉部		
虚弱高齢者社会参加促進事業	1,900,000	風船バレー県大会
地域健康予防事業	100,000	健康フェアへの参画、協力
障害予防教育推進事業	100,000	スポーツ障害予防講座
企画準備費	10,000	
④小児福祉部		
小児領域地域リハビリテーション公開講座	350,000	
チャレンジフェア	1,200,000	
企画準備費	50,000	
⑤広報部		
理学療法週間関連事業	600,000	
広報活動	800,000	
広報誌	500,000	広報誌年1回発行
企画準備費	50,000	
(4)ブロック局		
①事業活動費	30,000	
②ブロック		
名古屋ブロック	320,000	
尾張ブロック	320,000	
知多ブロック	80,000	
西三河ブロック	160,000	
東三河ブロック	80,000	
3. 委員会	250,000	
表彰委員会	30,000	
組織委員会	120,000	
白書委員会	20,000	
選挙管理委員会	50,000	
30周年記念事業準備委員会	30,000	
4. 白書作成積立金	-	
5. 記念事業拠出金	2,500,000	
6. 法人税	558,000	法人税額
7. 予備費	837,000	
支出合計	21,975,000	

平成20年度 第1回 有限責任中間法人 愛知県理学療法士会 理事会議事録（要約）

開催日時：平成20年4月26日（土） 14：00～16：00

開催場所：あいち福祉医療専門学校 2F 講堂

理事出席：鳥山，星野，加藤，坂口，野崎，松野，森本

委任状：青木，金田，下野

出席監事：岡西

出席局長：片岡，熊澤，小川

出席部長・ブロック長：中條，河尻，山口，熊谷，沼倉，西山，江口，銭田，中里（代理：渡邊），岡寄

検討事項

- ・平成20年度活動方針
- ・平成20年度事業計画・予算案

議事内容

1. 平成20年度活動方針について

(1) 今後の会の方向性

今年度上半期のうちに法人の方向性を決定する。拡大理事会を多く開催し、ヒアリングを行いながら、一般社団法人または公益社団法人のどちらの法人格を目指していくのか検討する。

(2) 今年度理事会予定

第2回 5月31日，第3回 6月21日，第4回 7月26日，第5回 11月8日，第6回 1月31日，
第7回 3月7日

(3) 業務改善について

各部局で細則，規程を検討し作成する。

2. 平成20年度事業計画・予算案について

会議資料に基づき説明，承認された。

3. ブロック研修会の継続について

有限責任中間法人とNPO法人の2法人をまたいでの運営となるため，規程を作成し運営する。

4. 報告事項

- ・設立30周年記念事業準備状況が報告された。3月28日（土）に記念講演と記念祝賀会等を行い，次年度に記念誌の発行を行う。有限責任中間法人愛知県理学療法士会設立記念事業～名称を変更する。
- ・新入会員承認，未納退会者報告，会員異動報告

配布資料

- ・法人制度改正および税制体系資料
- ・20年度事業計画，予算案
- ・30周年記念事業準備状況報告，事業計画書，趣意書
- ・後援承諾報告
- ・会員異動一覧
- ・未納退会者一覧

平成20年度 第1回 有限責任中間法人 愛知県理学療法士会 社員総会議事録（要約）

開催日時：平成20年5月11日（日） 16:00～16:30

開催場所：名古屋港湾会館

議長：平野 孝行（名古屋学院大学）

副議長：友田 淳雄（NIT西日本東海病院）

書記：福本 久人（あいち福祉医療専門学校）

：山本 佑輝（中澤整形外科・リハビリクリニック）

議 事

第1号議案 平成20年度事業計画・予算案の承認を求める件

平成20年度の実業計画、予算案について資料に基づき報告があった。

事業計画や予算案に教育に関する記載がない点に関して質問があり、学術機能はNPOに移行したため、NPO法人との共催事業となる旨の説明がなされた。

協会本部からの援助金の取り扱いにつき質問があり、協会本部と有限責任中間法人との関係は従来通りであると説明があった。

挙手多数にて承認

第2号議案 選挙管理委員の選出について

定款第22条で理事は社員総会にて選任すると規定されているため、選考管理委員の選任に変更。

保村豊氏（星城大学リハビリテーション学院）が選考管理委員長に選任され、選考管理委員として市川淳一氏、江本達也氏、鈴木剛氏、角谷幸宏氏が任命された。

第3号議案 その他

会場からの質問・意見は特になし。

●第26回 日本理学療法士協会 協会賞●

保村 譲一 先生（東海リハ教育研究所）が、全国的な理学療法士の教育や学術活動に大きく貢献されたことにより、第26回日本理学療法士協会協会賞を受賞され、日本理学療法士協会総会にて授賞式が行なわれました。おめでとうございます。



**職 能 局****保 険 部 部長 熊谷泰臣**

保険部では今年度も影響調査を行い、多くの会員の皆様から御協力を頂きました。ありがとうございました。結果につきましては、9月21日開催予定の職能局セミナーで報告させていただきます。また、士会ホームページにも掲載する予定です。診療報酬改正に関する説明会に変えまして理学療法士協会発表のQ&Aを送らせて頂きましたので、ご利用いただければと思います。次年度につきましては介護報酬の改正があり、短時間デイケアのことや、事務量のことでの厚労省の発言が多くなってきているかと思えます。短時間デイのことからは外来リハへの影響も考えられる事と思えます。また介護保険については都道府県単位で第4期愛知県高齢者保健福祉計画の策定が始まっていると思えます。様々な形で情報が出されてくると思えますが、翻弄されないようにして次年度に備えていくべきかと思えます。

業 務 推 進 部 部長 山口慎也

会員の皆様、6月に実施いたしました19年度の介護予防事業アンケートに多大なご協力をいただき誠にありがとうございました。簡単ではありますが下記にアンケートのご報告をさせていただきます。また、9月21日に開催する職能局研修会は、少数限定とすることにより具体的な方針まで打ち出す研修会とさせて頂きたいと考えております。参加希望の方は、ぜひお早目にお申し込みくださいませ。

※研修会案内については、本ニュース16ページ参照

<アンケート>アンケートについては、126施設、7名の自宅会員からご回答をいただきました。この中で介護予防事業に携わっていたのは24施設、自宅会員は0名でした。介護予防事業の種別は特定高齢者施策13事業、一般高齢者施策9事業、両方が15事業で合計37事業が実施されていました。1施設あたりの平均事業受託数は1.54、最大で7事業を受託している施設がありました。委託を受けている施設は病院が14箇所、介護サービス事業所が12箇所、診療所5箇所、老人保健施設4箇所、行政2箇所であった。

ほとんどの事業は期間が定まったものでしたが、年間を通して実施している事業や、通所系事業所や診療所・接骨院などに委託して利用毎に費用を支払う形式の事業などもありました。介護予防事業に携わる理学療法士は、卒後4年目～24年の経験者で平均は14.4年であった。契約形態は37事業のうち7事業は個人に報酬が入る形であったが、ほとんどは法人契約などにより個人に収入が入ることはなかった。報酬額は分からないと答えたものを除き、一般高齢者施策で1回当たり7500円～12500円、特定高齢者施策で1回当たり4000円～20000円と幅が大きかった。今回のアンケートでは、介護予防事業に関する意識調査も併せて行ったが詳細についてはホームページで公開します。本アンケート結果により県内の介護予防事業はかなり実施状況にばらつきがあるという実態が分かりました。今後は各地域での取り組みなどの情報を収集し、効果的な方法などについてお互いに情報交換をする機会等を設けたいと考えております。

社 会 局**社 会 部 部長 沼倉 功****ウェルフェア 2008**

去る6月6(金)～8日(日)にポートメッセなごや(名古屋市国際展示場)にて第11回国際福祉健康産業展「ウェルフェア 2008」が開催されました。今年も名古屋市(名古屋国際見本市委員会)から「メタボリック」をメインテーマにした企画で参加して欲しいとの出展依頼があり、愛知県理学療法士会の公益事業として参加出展致しました。

当士会ブースには、3日間で1,400名(ウェルフェア 2008 総来場者数 73,679名)の方が来場され、大盛況のうち事故等もなく

無事に終了することができました。

出展の内容としては、来場者のメタボリックに関する測定と運動・生活指導、および療育・健康・介護予防等の個別相談会を実施致しました。

ウェルフェアへの出展・参加を通じまして、毎回感じるのですが、来場者の皆様の御意見等により理学療法士に対して保健・医療・福祉などあらゆる面で専門性を求められていると痛感致しました。今後もこのような公益・社会貢献事業等の活動を積極的に行っていきたいと考えております。

最後になりましたが、今回の事業の企画・運営に対し積極的に協力頂きましたブロック局長の小川先生をはじめ各ブロック部長の方々、および健康福祉部・小児福祉部・広報部の方々、当日の協力スタッフとして参加頂きました79名の会員の方々および理学療法養成校8名の学生の皆様方、誠にありがとうございました。心より御礼申し上げます。

来年度も出展する予定でおりますので、今回参加できなかった会員の皆様も当士会が実施している公益事業を十分にご理解いただき、来年は是非ご参加・ご協力頂けますよう宜しくお願い申し上げます。

【士会ブース来場者集計結果】

参加人数(総数1,400名)

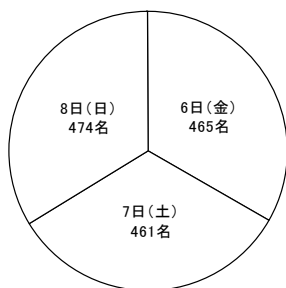

男女比(%)

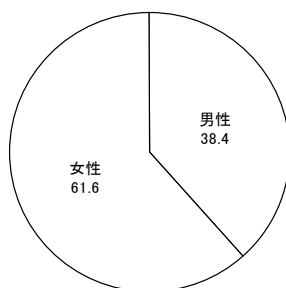

年代別(%)

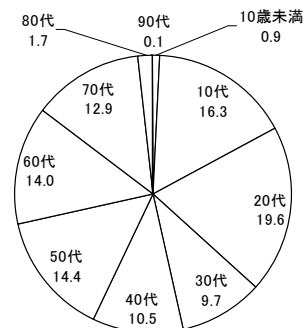

【スタッフ一覧】

愛知医科大学病院

加藤 亜衣, 塚田 晋太郎

愛知県青い鳥医療福祉センター

小笠原 徹, 角井 貴文, 北村 麻衣子, 野々垣 聡

愛知県厚生連 海南病院

石田 智大, 岩田 康弘

愛知県心身障害者コロニー中央病院

栗林 健, 武田 侑子, 加藤 真里, 鶴飼 宏和, 石田 裕紀, 加藤 純

愛知県立心身障害児療育センター第二青い鳥学園

山本 佳司, 深谷 佳希, 筒井 敦文

あさひ病院

牛島 秀明

あいち小児医療保健総合センター

新谷 ひとみ

稲熊病院

金田 敏成, 後藤 君代

医療法人桂名会

鳥山 喜之

岩倉病院

加古 優子, 牧田 弘美

鶴飼リハビリテーション病院

小粥 崇, 外山 ゆかり, 尋木 透, 佐藤 友香, 早川 佳伸

梅森クリニック

橋口 正晴

NIT 西日本東海病院

友田 淳雄, 上原 徹, 前野 圭吾

岡崎共立病院

井内 勲, 菅沼 竜太, 矢頭 圭輔

岡崎三田病院

中村 純也

尾張温泉リハビリかこえ病院

佐藤 明美, 小武澤 孝夫, 浜辺 一成, 山高 晴彦

偕行会リハビリテーション病院

伊藤 剛

介護老人保健施設あんず

服部 貴文

介護老人保健施設ハビリスーツ木

野原 聡

かじた子どもクリニック

神谷 昌彦

春日井市民病院

岡崎 誉, 中崎 亨

㈱ジェネラス

金子 満寛

蒲郡市民病院

星野 茂

かわな病院

早川 真之介

こうの整形外科

駒沢 秀明, 宮崎 祐一

公立陶生病院

石川 達, 井戸 和美, 鈴木 ゆかり, 平澤 純

宏和会 あさい病院

櫻井 由美子

済生会病院

亀谷 美紀

榊原整形外科

竹内 有三, 市村 嘉受也, 西山 季輝, 山本 いず美,
衣川 俊介, 竹市 真, 鈴木 淑子, 平出 晃, 犬飼 尚史

社会保険中京病院

山本 弘昭

新生会第一病院

久野 義直

星城大学リハビリテーション学院

一柳 雅仁, 大田 洋一, 島田 容伸, 中山 直輝,
沼倉 功, 本保 真, 三宅 わか子

善常会リハビリテーション病院

木村 佳祐

総合大雄会病院

安藤 幹夫, 棚橋 竜貴

知多リハビリテーション病院

神谷 武

中部リハビリテーション専門学校

海野 光信

中部労災病院

江口 雅之, 大塚 孝宏, 後藤 純子, 杉山 統哉,
本間 雄飛, 吉川 香菜

天白老人保健施設

小林 裕介

豊橋市民病院

中島 猛

トライデントスポーツ医療科学専門学校

野崎 正幸, 銭田 良博

名古屋学院大学人間健康学部

青木 一治, 加藤 文之

名古屋市立守山市民病院

品川 時幸

日進おりど病院

金澤 智佳, 熊崎 博昭, 宮本 亜希

日進老人保健施設

大桑 真穂, 高田 智美

ひがしの医院

白石 智美

福祉医療センター名古屋市厚生院

熊澤 輝人

藤田保健衛生大学

都築 晃

藤田保健衛生大学病院

加藤 正樹, 志村 由騎, 西尾 美和子, 山田 純也,
楠 美樹, 佐々木 祥, 加藤 洋平, 井元 大介,
稲垣 沙野香

南医療生協かなめ病院

藤原 直子

名南ふれあい病院

西山 知佐

老人保健施設 瑞穂

岡 季子, 成田 実穂

渡辺病院

片山 裕介



広報部 部長 大田洋一

「ウェルフェア」事業終了報告

平成20年6月6日～6月8日の3日間、ポートメッセ名古屋にて社会部を中心に健康福祉部、小児福祉部と共にウェルフェアに参加しました。

広報部は、理学療法週間事業の一環として、「理学療法をしていますか?」と題して、

- ①リハビリテーションおよび理学療法(士)についてのパネル展示
- ②協会誌「PTあ!」(500部)・士会広報誌(1,000部)の配布
- ③進路・健康等の相談
- ④DVD映像による啓蒙
- ⑤広報グッズ(記念品)配布等の事業を行いました。

3日間で127名の方が相談に訪れていただき広報活動を行いました。



健康福祉部 部長 西山知佐

<風船バレーボール大会> 運営スタッフ大募集!

毎年当会が主催している風船バレーボール大会を第2回目の県大会として開催します。日にちは9月21日(日)、会場は日本ガイシホール(旧レインボーホール)です。準備委員会を部会内で立ち上げ、準備をしています。現在参加チームを募集していますが、予定の16チームに達しようとしている状況です。

ただし前回と同様に多くのスタッフが必要となります。社会事業への参加は学会などとは違った良さがあります。お忙しいとは存じますが、ぜひ皆様方のご協力をよろしくお願いいたします。

運営スタッフ申し込み先・お問い合わせ先

風船バレーボール大会 事務局(名南ふれあい病院 リハビリテーション課内)

FAX 052-692-5732 (業務都合上電話でのお問い合わせはご容赦ください)

<健康フェア>

毎年半田市主催で開催される「健康フェア」に今年も参加します。日にちは9月28日(日)、会場は半田市のさくら小学校です。こちらの事業にもご協力いただける方はよろしくお願いいたします。

事務局

総務部 部長 中條茂伯

会員異動について

1. 勤務先変更(含 自宅会員への異動)、自宅住所変更、改姓あれば速やかに事務局までご連絡下さい。直接協会事務局へ連絡されても受理されませんのでご注意下さい。協会・他士会へは当事務局から連絡致します。
2. 異動、休会、退会、復会は所定の届出用紙にてご連絡下さい。用紙は、協会の「総会並びに代議員会資料」巻末、当会ホームページに掲載されています。
3. 用紙の所定の項目には必ずご記入下さい。未記入項目がある場合には、受理できないことがあります。
4. 自宅住所と勤務先住所が同一県内でない方が退職した場合、自宅住所地の士会に自動的に変更となります。ただし、短期間に同県内で再就職する旨の連絡があった場合は、所属士会は変更されません。

ニュース編集部 部長 河尻博幸

次の士会ニュースの発行は11月第1～2週となります。研修会案内、広告の申込み締め切りは10月10日までとなっておりますので、掲載をご希望の方は愛知県理学療法士会事務局までお問い合わせください。

原稿送付・問合せ先：〒461-0001 名古屋市東区泉1-12-35 1091ビル9F 愛知県理学療法士会事務局 ニュース編集部

TEL&FAX: 052-972-6295 E-mail: office@aichipt.jp

財 務 部 部長 藤田正之**平成20年度年会費納入及び日本理学療法士協会会員証申込みのお願い**

平成20年度日本理学療法士協会及び有限責任中間法人愛知県理学療法士会、特定非営利法人日本理学療法士学会の納入を下記のとおりお願い申し上げます。

また、日本理学療法士協会会員証の受け付けを引き続き受付中です。何とぞご理解、ご協力をよろしくお願い申し上げます。

1) 会費

日本理学療法士協会 11,000円

有限責任中間法人愛知県理学療法士会 6,000円

特定非営利法人愛知県理学療法士学会 3,000円

合計 20,000円

※NPO分は中間法人が代行徴収するため個々に支払う必要はありません。

2) 納入方法**① 銀行振り込み**

振込口座 三菱東京UFJ銀行中村支店 普通 口座番1498006

有限責任中間法人愛知県理学療法士会代表理事鳥山喜之

※振込の際のお名前は会員番号、氏名の順にお願いいたします。

② 自動引き落とし

ダイヤモンドファクターでの自動引落は来年度分会費（平成21年5月引落予定）にて終了いたします。該当する方は、会員証への移行を早めをお願いいたします。

③ カード払い

既に会員証発行手続きを済まされた方は、引落し前にニコスより引き落とし明細が届きますので口座へ会費分の現金を入金しておいてください。

④ 施設払い

事務局にお知らせくださいませ

3) 納入期限

6月末までとなっていますので、まだの方は必ずご入金をお願いします。

昨年からは、本誌でもご案内し、協会から案内が届いているかと思いますが、基本的には会費の支払いは会員証の発行によるカード払いで実施することになっております。会員が非常に増えてきておりますので、会員管理を容易にすると共に集金コストを下げ会費を有効に使用することを目的としております。会費の引き落としはカードのクレジット機能を利用させていただきます。この手続きが完了致しますと、現在の自動引き落としは停止させていただきます。どうぞご理解の上、お申込みいただきますようよろしくお願い申し上げます。

会員証は協会身分証としての機能を有し、学術大会や全国研修会などの参加登録に際して、会員としての確認が会員証により行われることもあります。また、クレジットカード機能や福利厚生機能を備えており、クレジット機能を付帯する特典として、クレジット会員証発行後1年間、補償額1,000万円までの理学療法士賠償責任保険が無料で付帯されます。その他にも、学術大会、学術研修大会などの参加費（前納）は1割引となり、協会発行の書籍は2割引にて購入可能となります。その他にも生涯学習システムにおける単位管理、選挙の際のインターネット投票等に活用することも検討されています。詳しくは、協会ホームページ (<http://wwwsoc.nii.ac.jp/jpta/card/about-card.html>) をご参照下さい。



NPO(特定非営利活動)法人 愛知県理学療法学会だより

ホームページ <http://aichi-npopt.jp>



研修部 部長 村上 忠洋

研修部の活動

旧学会研修部は法人化に伴い、NPO 法人愛知県理学療法学会にて学術大会部と研修部に分かれ活動して行くことになりました。昨年度の士会ニュースの「部局だより」に掲載してきたように、今後の会員の急増に対応すべく、旧学会研修部では研修機会を増加させるため、ブロック委員のご協力のもと、「学術局ブロック研修会」を開催いたしました。この事業は今年度からは各ブロックにて継続して運営して頂くこととなりました。今後の研修部では、NPO 法人となり学術的な機能を分けた利点を生かした活動を考え、事業を展開して行きたいと思っております。ご意見、ご要望がありましたら、ご連絡下さい。よろしくお願いたします。

学術大会部 部長 金井 章

本年度より、学会研修部が研修部と学術大会部に分かれて活動することになり、新たに学術大会部部長を務めさせていただくことになりました。豊橋創造大学リハビリテーション学部の金井です。よろしくお願いいたします。

学術大会部の活動は、(1) 愛知県理学療法学術大会について開催ブロックと協議し企画運営にあたる、(2) 学術大会における学術大会賞を学術大会役員と協議・選考し、理事会に推薦する、という役割を持ちます。まず(1)ですが、学術大会はこれまで同様開催担当ブロックが中心に企画運営を行って行きますが、学術大会部より代表者1名が準備委員会に加わり、スムーズな企画運営がなされるように務めます。(2)は、会員及び若手研究者の育成を目的として定められたもので、入会後7年以内の会員を対象としています。

第19回愛知県理学療法学術大会は、東三河ブロックの担当により、開催の準備を進めています。昨年同様、症例検討も企画しておりますので、若い会員の皆様の発表を心よりお待ちしております。

生涯学習部 部長 岡田 誠

平成20年度の新人教育プログラムが始まりました。今年度の新入会の方、未修了者の方、日程をご確認の上、ご参加いただき単位を修得していただくようお願い致します。

また、新人教育プログラム以外でも、研修会、ブロック研修会、ブロック症例検討会などでも単位取得可能となっています。ニュース、案内等をご確認の上、単位の修得に努めていただくとよいと思います。

2007年度で新人教育プログラムが修了し、手続きをされた方に関しましては、修了証を所属施設にお送りしました(自宅会員には自宅)ので、ご確認をお願いいたします。なお、手続きをされたにもかかわらず、修了証が届いていない方は、下記の連絡先までメールでご連絡下さい。また、修了したにもかかわらず、手続きをされていない方も必ずご連絡下さい。

新人教育プログラムを修了して生涯学習基礎プログラムを遂行中の方へ

今回の更新は2010年です(単位取得対象年は2005~2009年度まで)。単位の取得が滞っている方は、この2年間(2008、2009年度)で必要単位の取得をお願いいたします。まだ先のこと、と思っいてもあっという間に更新日がきてしまいます。ご注意ください。なお、生涯学習基礎プログラムの更新についてよくわからない方は、ご遠慮なく、下記までお問い合わせ下さい。よろしくお願致します。

連絡先	NPO 法人愛知県理学療法学会学術局生涯学習部 部長 岡田 誠 E-Mail : maokada@fujita-hu.ac.jp
-----	--

学術誌部 部長 石田 和人

NPO 法人愛知県理学療法学会の設立により、旧愛知県理学療法士会発行の学術誌「愛知県理学療法士会誌」を引き継ぎ、「愛知県理学療法学会誌」と改題して発行していくことになりました。今後、益々充実した内容の学術誌になるよう努力して参りたいと考えております。そのためにも皆様からのご投稿を心よりお待ち申し上げます。詳しくは、学術誌またはホームページに掲載されている投稿規定をご参照ください。またご不明の点などありましたら下記へご一報下さい。

NPO 法人愛知県理学療法学会・学術誌部：石田 和人 名古屋大学医学部保健学科 電話・ファックス：052-719-1343 電子メール： ishida@net.nagoya-u.ac.jp
--



愛知県士会・愛知県学会・協会主催の学会・研修会

◎第19回 愛知県理学療法学会

会 期：平成21年3月8日（日）

会 場：愛知県豊橋勤労福祉会館（アイプラザ豊橋）

〒441-8141 豊橋市草間町字東山143-6 TEL：0532-46-7181

会場HP：<http://www.ailabor.or.jp/aiplazath/>

テ ー マ：基本への回帰 ―更なる飛躍を目指して―

役 員：大会長 森嶋 直人（豊橋市民病院）

準備委員長 星野 茂（蒲郡市民病院）

大会事務局：〒440-8511 豊橋市牛川町松下20-1 TEL.050-2017-2127

豊橋創造大学リハビリテーション学部 理学療法学科

参加費：会員3,000円 会員外4,000円 学生1,000円

募集要項

一般演題

発表形式：口述発表およびポスター発表を予定しています。

応募期間：平成20年11月1日（土）～平成20年12月6日（土） 必着

応募方法：次の2点を簡易書留にて応募先まで郵送してください。なお、封書の表面に「学術大会原稿在中」と朱書きで明記してください。

1. 抄録原稿 1部

演題名、所属施設名、演者名（共同演者名も含む）、抄録内容が印刷された原稿。文字数は600字以内でA4用紙に印刷してください。ただし、演題名、施設名、演者名は文字数には含みません。書式は自由ですが、図表は使用できません。

2. CD-R 1枚

CD-Rに抄録原稿を記録してください。OSはWindowsまたはMacのどちらを使用しても結構です。ソフトはMicrosoft Wordを使用してください（ファイル名は演者名としてください）。Microsoft Word以外のソフトを使用する場合は、テキスト形式で保存してください。CD-R本体には演題名、施設名、演者名を記入してください。

応募先：〒440-8511 愛知県豊橋市牛川町松下20-1

豊橋創造大学リハビリテーション学部内 第19回愛知県理学療法学会事務局 金井章 宛

症例検討

発表形式：ポスター発表を予定しています。

応募期間：平成20年11月1日（土）～平成20年12月13日（土） 必着

応募方法：メールの本文に、演題名、所属施設名、演者名（共同演者名も含む）を明記し、下記のメールアドレス宛にメールを送信してください。なお、件名に「学術大会症例検討申し込み」と明記してください。

応募先メールアドレス：19th-apt@sozo.ac.jp

※募集要項については、NPO法人愛知県理学療法学会HP（<http://aichi-npopt.jp/>）に随時公開していきます。

認定単位：生涯学習基礎プログラム 参加：1単位、発表：加算2単位

新人教育プログラム 参加：3年次以上の方「症例検討Ⅲ」を認定

発表：「症例検討Ⅲ」を認定（1年次、2年次でも）

その他の単位は追って通知いたします。詳細は後日郵送のプログラム・抄録をご覧ください。

◎平成20年度 NPO 法人愛知県理学療法学会 学術局生涯学習部 新人教育プログラム

日時および内容

日 時	プログラム内容	会員歴	講 師 (敬称略)	会 場
2008/5/11 (日)	10:00 - 11:30 協会組織と生涯学習システム	1年次	鳥山 喜之 岡田 誠	名古屋港湾会館
2008/6/15 (日)	13:00 - 14:30 症例検討Ⅰ『症例検討の方法論』	1年次	古川 公宣	鯉城ホール
	14:40 - 16:10 理学療法士と保険制度	1年次	金田 嘉清	
2008/8/24 (日)	9:30 - 11:00 人間関係および労働衛生	1年次	斉藤 秀之	鯉城ホール
	11:10 - 12:40 地域リハビリテーション	1年次	澤 俊二	
	13:40 - 15:10 理学・作業療法士法および関係法規	1年次	保村 謙一	
	15:20 - 16:50 学問としての理学療法と研究方法論	1年次	大塚 圭	
2008/7/27 (日)	10:00 - 11:30 職業倫理・管理運営	2年次	片岡 寿雄	鯉城ホール
	12:30 - 14:00 生活環境支援 (含む福祉関連用具)	2年次	未定	
	14:10 - 15:40 症例検討Ⅱ 『疾患別症例検討の方法』	2年次	生涯学習部員	
2009/2/1 (日)	9:30 - 11:00 世界の理学療法の動向	3年次	未定	鯉城ホール (予定)
	11:10 - 12:40 理学療法の教育方法論 (臨床実習教育)	3年次	杉浦 昌己	
	13:30 - 15:00 生涯学習と理学療法の専門領域	3年次	未定	
未定	社会の中の理学療法	3年次	未定	未定
理学療法トピックスⅠ・Ⅱ・Ⅲについては平成20年度中に実施されるNPO法人愛知県理学療法学会研修会、第24回東海北陸学術大会の特別講演、協会主催現職者講習会のうち、いずれか一つの出席をもってこれにあてる。 (年間1単位のみ可)	理学療法トピックスⅠ	1年次		
	理学療法トピックスⅡ (Ⅰ履修済み)	2年次		
	理学療法トピックスⅢ (Ⅱ履修済み)	3年次		

名古屋市高年大学鯉城学園 鯉城ホール

〒460-0008 名古屋市中区栄一丁目23番13号 (伏見ライフプラザ5F)

TEL (052) 222-7521

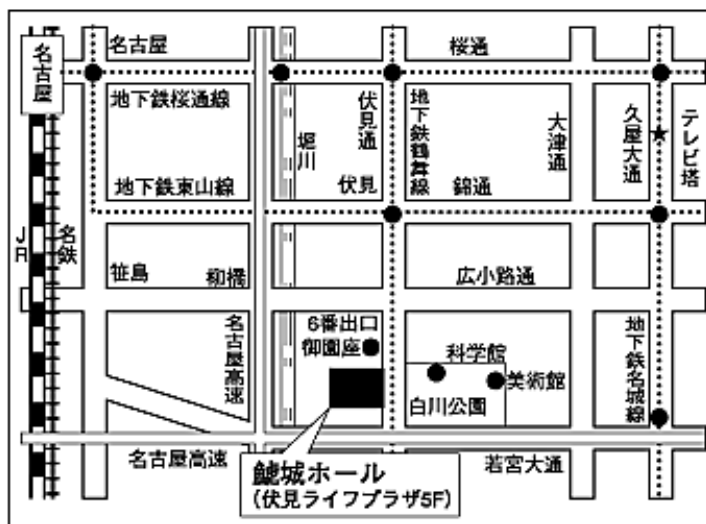

名古屋駅からの交通
●地下鉄「伏見」下車徒歩5分

※ 駐車場がありませんので、公共交通機関でお越し下さい。
お車でお越しの際は、近辺のコインパーキング (有料) をご利用下さい。

◎職能局研修会

認定単位：新人教育プログラム「理学療法と保険制度」または「トピックス」、または生涯学習基礎プログラム1単位（発表加算2単位）

日時：平成20年9月21日（日） 13:00～17:15

内容：従来、理学療法士の職場は、医療現場と限られていた。しかし昨今、介護保険、地域支援事業へと徐々に職域が広がってきてきた。そんな中、求められる理学療法士の役割も変化してきている。本セミナーでは、SWOT分析手法を用いて理学療法士の課題と対策を技術面・運営面など多面的な視点で検討して行きたいと思います。

I部 20年度診療報酬改定による影響調査報告（保険部）

II部 グループワーク研修会「理学療法士は、今何を求められているのか？」（業務推進部）

講演：「理学療法士の業務 その現状と問題提起」

講師：医療法人仁医会 理事 藤田正之 氏

形式：グループワーク

III部 現状報告「議員連盟会議・勉強会から」（日本理学療法士連盟愛知県支部）

会場：あいち福祉医療専門学校

〒456-0002 名古屋市熱田区金山町1-7-13 TEL052-678-8101

定員：30名（対象者選考）

参加申し込み：「氏名／所属／経験年数／連絡先／動機／希望グループ番号※1」を記載し下記の jinnikai2000@yahoo.co.jp までお申し込み下さい。

※1：グループ①急性期リハ②回復期リハ③通所リハ④訪問リハ⑤施設リハ⑥介護予防リハのどのグループに参加されるかお知らせ下さい。

主催：中間法人愛知県理学療法士会職能局

共催：日本理学療法士連盟愛知県支部

問い合わせ：中澤整形リハビリクリニック リハビリテーション部 山下正倫

TEL0563-54-3116 FAX0563-54-6921

◎研修部 第2回 研修会

認定単位：新人教育プログラム「トピックス」、または生涯学習基礎プログラム1単位

日時：平成20年11月16日（日）午前10時～12時

講師：埼玉県立大学 保健医療福祉学部理学療法学科 教授 星文彦 先生

テーマ：「姿勢制御と運動療法」

会場：中部リハビリテーション専門学校 6階講堂

参加費：無料

問合せ：中部リハビリテーション専門学校（担当：教務田中）

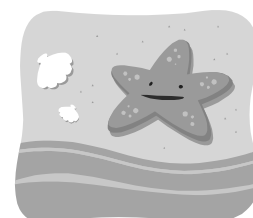

◎第13回小児領域の地域リハビリテーション公開講座 ー障害への対応ー

認定単位：新人教育プログラム「トピックス」、または生涯学習基礎プログラム1単位（発表加算2単位）

（「脳性麻痺の子どもたちへのアプローチ」、「①脳性麻痺児の装具・歩行器の種類と適応 ②シーティング 子どもの座位・椅子を考える」の2回参加においても1単位のみ認定）

愛知県理学療法士会小児福祉部では、障害のある子どもたちの地域生活を支援するために今年度も「小児領域の地域リハビリテーション連続講座」を下記日程にて開催することを計画いたしました。今年度のテーマは『肢体不自由児に対するアプローチ』と題して研修会を開催いたします。障害のある子どもたちと関わってみえる先生、今後関わっていきたいと考えてみえる先生、子どもの地域生活に興味のある先生方のご参加をお待ちしております。

1 「脳性麻痺の子どもたちへのアプローチ」

- ・日時 平成20年10月5日（日）午前10：00～15：00
- ・場所 名古屋市立大学病院 医学部講堂 ※地下鉄 桜通り線「桜山」下車
- ・参加費 無料
- ・講師
 - ①Vojta法について
 - 南部地域療育センターそよ風 理学療法士 松澤裕美子先生
 - ②子どもの認知運動療法について
 - 国府病院 理学療法士 荻野 敏 先生
 - ③動作法
 - 愛知県立岡崎養護学校 教諭 八重澤直樹先生
 - ④徒手療法
 - 訪問看護ステーションはたる 理学療法士 金子 満寛先生
 - ⑤上田法
 - 愛知県立心身障害児療育センター第二青い鳥学園 理学療法士 山本 佳司先生
 - ⑥Bobath法
 - 未定（決まりましたら士会ホームページにて掲載いたします）

2 「①脳性麻痺児の装具・歩行器の種類と適応

②シーティング 子どもの座位・椅子を考える」

- ・日時 平成20年11月9日（日）午前10：00～午後3時まで
- ・場所 名古屋市立大学病院 医学部講堂 ※地下鉄 桜通り線「桜山」下車
- ・参加費 無料
- ・講師
 - ①愛知県立心身障害児療育センター第二青い鳥学園 理学療法士 山本 佳司先生
 - ②株式会社アクセスインターナショナル 古谷 章則先生

準備の都合上、参加の意向を9月13日（土）までに氏名（ふりがな）、職種、施設名・市町村名、参加講座番号をEメールにてお申し込み下さい。申し込み・問い合わせを全てメールで行います。件名に“公開講座の件”と入力してください。パソコン、携帯電話からでも構いません。業務多忙のため、電話でのお問い合わせはご遠慮下さい。なお、申し込まれた方は、全員参加できる予定です。ご参加下さい。受付確認の返信もいたしません。

また、事前に質問等がありましたら、参加連絡とともにお知らせ下さい。

問い合わせ先：愛知県立心身障害児療育センター第二青い鳥学園 山本佳司

TEL 0564（48）2831

申し込みEメール：yanamoto_442jp@yahoo.co.jp

連続公開講座参加申込内容について

名前（ふりがな） 職種 施設名・市町村名 参加講座

*複数で申し込まれる方は代表者に印を付けてください。

*お名前には必ずふりがなをつけて下さい。

*参加講座については、番号（1～2）を記入して下さい。

*昼食については、各自でご用意下さい。

その他の研修会

◎平成20年度愛知医療学院同窓会夏期研修会

認定単位：なし

日 時：平成20年8月17日(日)13:00～16:00 受付は12:30～

内 容：テーマ「現在のリハビリテーションとPT・OTの未来」(仮題)

講 師：原 寛美 先生(相澤病院)

会 場：愛知医療学院4階講堂(清須市一場519, JR清洲駅徒歩10分)

参加費：同窓会会員無料, 会員以外1000円

事前申し込み：不要

主 催：愛知医療学院同窓会

問い合わせ先：愛知医療学院同窓会事務局(愛知医療学院内052-409-3311:担当・鳥居, 加藤, 野原)

そ の 他：愛知医療学院卒業生以外の参加も歓迎します。

公共交通機関をご利用下さい(お車でのお越しはご遠慮願います)。

◎第24回愛知県糖尿病療養指導研究会 学術講演会

愛知県理学療法士会後援

認定単位：新人教育プログラム「トピックス」、または生涯学習基礎プログラム1単位(発表加算2単位)

日 時：平成20年9月6日(土)14:00～17:10(開場13:30)

会 場：名古屋大学医学部基礎医学研究棟4階 第4講義室(名古屋市昭和区鶴舞65)

アクセス：JR中央線「鶴舞」駅を下車し、名大病院口改札を出て左へ、徒歩約5分。

内 容：《一般講演》14:00～15:00「糖尿病検査で知っておきたいこと～特にGluとA1cを押さえよう！」

藤田保健衛生大学病院 臨床検査技師 斉藤 翠・厚生連安城更生病院 臨床検査技師 鈴木 美穂

《特別講演》15:10～17:10「症例から学ぶ糖尿病テーラーメイド治療～各職種からのアプローチ～」

厚生連海南病院 糖尿病・内分泌科部長代理 木村 那智

特別講演では、事前に配布された症例について、理学療法士を含む5職種の代表者からそれぞれの立場で解説していただき、木村先生に総括していただきます。またテーラーメイド治療についてもわかりやすく講演していただきます。なお、症例は事前に臨床化学検査研究班HP(<http://www.aichi-amt.or.jp/labo/chem/index.html>)においても公開を予定しています。

参加費：愛知県糖尿病療養指導研究会会員 無料 その他参加者 1,000円

主 催：(社)愛知県臨床衛生検査技師会(臨床化学検査研究班9月講演会)

共 催：愛知県糖尿病療養指導研究会

問合せ先：愛知県糖尿病療養指導研究会事務局 碧南市民病院生理検査室(TEL:0566-48-5050)

医療法人三仁会あさひ病院リハビリテーション科 横地 正裕(TEL:0568-86-5355)

そ の 他：事前に申し込みは必要ありませんので、参加ご希望の方は、当日会場まで直接お越し下さい。糖尿病療養指導士の方は、2群1単位の取得が可能です。

◎看護師のための呼吸リハビリテーション入門

認定単位：なし

趣 旨：慢性閉塞性呼吸器疾患（COPD）患者の増加に伴い、呼吸リハビリテーションの重要性はさらに高まり、呼吸器疾患の患者さんだけでなく、脳卒中患者の呼吸機能の低下や術後のICUなど、様々な場面で呼吸リハの適応が増えております。そこで今回は、呼吸リハの第一線で活躍している中部リハビリテーション専門学校の河尻博幸先生、愛知医科大学病院の飯田博己先生に呼吸リハ対象疾患の知識と明日からでもすぐに使える技術を講義して頂きます。

講 師：中部リハビリテーション専門学校 理学療法士 河尻博幸先生
愛知医科大学病院 理学療法士 飯田博己先生
小グループに各々助手（PT）がつきます

日 時：平成20年9月7日（日） 10：00～16：00（受付9：30～）

場 所：長円寺会館 名古屋市中区栄2-4-23 <http://chouenjikaikan.com/index.htm>

参加費用：10,000円（当日会場にて、御支払いをお願いします）

※セミナーの詳細・申し込みは、当社HP www.gene-llc.jp よりお願い致します。

◎第100回 岐阜の勉強会

認定単位：なし

日 時：平成20年9月7日（日）10：00～16：30

場 所：じゅうろくプラザ 大ホール（JR岐阜駅隣）

内 容：10：00～11：00 「膝関節の機能解剖」岐阜中央病院 小野晶代 先生
11：00～12：00 「肩関節の機能解剖」中部リハビリテーション専門学校 田中和彦 先生
13：00～14：40 「解剖所見・超音波画像所見よりみた整形外科運動療法の展開」
中部学院大学 林 典雄 先生
14：50～16：30 「皮膚・皮下組織と関節可動域 一術後早期の訓練を考える」
碧南市民病院 浅野昭裕 先生

受 付：12：00～13：00

会 費：会費は当日の参加受付にてお支払いください。

整形外科リハビリテーション学会 会員 2,000円、非会員 4,000円、学生 2,000円

申 込 み：不要です。

問 合 せ：中部リハビリテーション専門学校 田中和彦

電話：052-461-1677

mail：k.tanaka.1616@chubu-reha.or.jp

◎リハスタッフのためのコーチング入門 ～患者さんの能力を最大限発揮するためにセラピストができること～

認定単位：なし

趣 旨：コーチングとは、「コミュニケーションスキルによって、相手の能力・やる気を引き出す方法」です。

セラピストにとって、臨床スキルが大切なのは言うまでもありませんが、医師や看護師と比べセラピストは患者と1対1の時間が長いという特殊な臨床の状況だと思います。

セラピー中の何気ない会話中に、コーチングのスキルを用いることで、患者本人の"回復への強い思い"を引き出すことが、今後、必要不可欠な、もうひとつの臨床スキルとなってくると考えます。

今回は元愛知医科大学リハビリテーション科リハ医の杉浦元重先生（株）NOTICE 代表取締役・医師）にお願いし、医療現場において、コーチングスキルをどのように活かすのかをご講義いただきます。

講 師：杉浦元重先生（株）NOTICE 代表取締役・元愛知医科大学リハビリテーション科リハ医

日 時：平成20年9月14・21日（日） 10：00～16：00（受付9：30～）

場 所：愛知県勤労会館 名古屋市中区鶴舞1丁目2番32号 <http://www.ailabor.or.jp/tmp/la/>

参加費用：22,000円（当日会場にて、御支払いをお願いします）

※セミナーの詳細・申し込みは、当社HP www.gene-llc.jp よりお願い致します。

◎第9回上飯田リハビリテーションセミナー

認定単位：新人教育プログラム「トピックス」、または生涯学習基礎プログラム1単位

日時：平成20年10月3日（金曜日）19時00分～20時30分

場所：総合上飯田第一病院南館8階講義室

〒462-0802 名古屋市北区上飯田北町2丁目70番地（地下鉄上飯田線「上飯田駅」①番出口より徒歩1分）

対象：医師、看護師、PT、OT、ST、介護福祉士、MSWなどリハビリテーション医療に従事する方

講師：名古屋大学医学部保健学科理学療法学専攻 大学院担当 内山 靖 教授

テーマ：「バランス障害 —その概念とテーラーメイド介入の実際」

リハビリテーション医学においてバランス障害はきわめて重要であるが、既存の医学用語で明確な定義づけはなされていない。

本講演では、現象としてのバランス障害の概念をまず明確にし、個体要因としてのバランス能力、環境要因、両者を有機化する行動時の修飾要因の枠組みを整理したうえで、エビデンスに基づく個別介入（Evidence based practice with tailor made intervention）について示す

申し込み：詳細は、ホームページにてご連絡いたします。（要事前申込）

〒462-0802 名古屋市北区上飯田北町3丁目57番地 上飯田リハビリテーション病院内
上飯田リハビリテーションセミナー事務局

TEL 052-916-3681 FAX 052-991-3112 URL <http://www.kami2-hp.jp>

◎リハスタッフのためのフィジカルアセスメント～目と手と耳を使う～

認定単位：なし

要旨：内容に関して講師の先生と打ち合わせをしております、狙いとしてはリハスタッフが患者さんのバイタルサインやフィジカルサインからその病態の変化などを推測できることを目標としております。

テキストとして、『フィジカルアセスメントガイドブック—目と手と耳でここまでわかる』医学書院を使用いたします。

テキストをお持ちの方は参加費用が2,000円引きになります。

講師：名古屋大学医学部基礎看護学講座 教授 山内豊明先生（医師）

日時：平成20年10月5日（日） 10:00～16:30（受付9:30～）

場所：名古屋市中心企業振興会館 第7会議室（吹上ホール）

名古屋市千種区吹上2-6-3 <http://www.u-net.city.nagoya.jp/fukiage/index.html>

参加費用：12,000円（当日会場にて、御支払いをお願いします）

※セミナーの詳細・申し込みは、当社HP www.gene-llc.jp よりお願い致します。

◎第12回スポーツ傷害予防講演会

愛知県理学療法士会後援

認定単位：新人教育プログラム「トピックス」、または生涯学習基礎プログラム1単位（発表加算2単位）

日時：平成20年10月11日（土）15:00～

内容：『サッカー選手の傷害予防とコンディショニング —ジュビロ磐田での活動から—』

講師：専門学校浜松医療学院 アスレティックトレーナー学科 理学療法士 宮村 司 先生

会場：豊橋市民病院 3階講堂

参加費：無料

申し込み：不要

主催：豊橋市民病院

問い合わせ先：〒441-8570 豊橋市青竹町字八間西50番地

豊橋市民病院リハビリテーションセンター 担当 森坂 文子

TEL:0532-33-6318 FAX:0532-33-6495 E-mail:reha-center@toyohashi-mh.jp

◎脳性麻痺のリハビリテーション入門

認定単位：なし

日時：平成20年11月29日（土） 10:00～17:00

趣旨：小児のリハビリに関わる機会があっても経験が少なく、不安を抱えている方も多くみえるかと思えます。今回は、脳性麻痺のリハビリについて基礎から学んでいただく機会を設けました。

内容：脳性麻痺のタイプ別特徴と治療の考え方、症例を通してのグループワーク等

講師：金子満寛（理学療法士）：(株)ジェネラス 小児部門長

会場：名古屋市内（詳細はホームページをご参照下さい）

受講費：7,000円（当日会場にて、お支払い下さい）

定員：80名程（定員となり次第、締め切りとさせていただきます。）

申込先：当社HP（www.generous.co.jp）の申し込みフォームよりお申込下さい。携帯サイト（www.funya.jp/m/）からもお申し込みできます。下記のQRコードをご利用下さい。

主催：株式会社ジェネラス

担当：研究開発部門ふんやのつかさ 梅田典宏

〒460-0012 愛知県名古屋市中区千代田2-6-18

TEL 052-238-5496

FAX 052-238-5497

HP：www.generous.co.jp

E-mail：funya@generous.co.jp



◎脳血管障害における肩関節と股関節へのアプローチ

認定単位：なし

講師：吉尾 雅春先生（理学療法士） 千里リハビリテーション病院副院長

日時：平成20年11月30日（日） 10:00～16:00（受付9:30～）

場所：名古屋市中企業振興会館 メインホール名古屋市千種区吹上2-6-3

<http://www.u-net.city.nagoya.jp/fukiage/index.html>

参加費用：12,000円（当日会場にて、御支払いお願いします）

※セミナーの詳細・申し込みは、当社HP www.gene-llc.jp よりお願い致します。

携帯電話からのお申込はこちらからどうぞ <http://fs222.formasp.jp/v383/form1/index.cgi>

問合せ先：合同会社gene名古屋市西区則武新町四丁目4番地19号SG名古屋駅ビル302号

TEL 052-541-8200 FAX 052-541-8201 HP：www.gene-llc.jp E-mail：seminar@gene-llc.jp 担当：寺澤



平成20年4月1日～平成20年6月17日
 総会員数 2,858名 (自宅会員 297名含む) 総施設数 556施設

新入会員 (311名)

- | | | | |
|---------|------------------------|--------|-------------------|
| 竹内 みか | 相生山病院 | 長坂 友誉 | 可知病院 |
| 菅沼 卓哉 | 愛光整形外科 | 吉川 幸宏 | 可知病院 |
| 三科 ひろみ | 愛知医科大学病院 | 福島 健一 | 加藤病院 |
| 尾関 圭子 | 愛知医科大学病院 | 山口 博之 | 加藤病院 |
| 鈴木 亮助 | 愛知クリニック | 松原 望 | 加藤病院 |
| 吉田 枝布 | 愛知県厚生連 足助病院 | 三輪 憲司 | 蒲郡厚生館病院 |
| 近藤 俊貴 | 愛知県厚生連 渥美病院 | 吉本 佳司 | 蒲郡厚生館病院 |
| 西村 将吾 | 愛知県厚生連 海南病院 | 岡本 義信 | 蒲郡厚生館病院 |
| 石田 裕紀 | 愛知県心身障害者コロニー中央病院 | 谷山 義広 | 蒲郡厚生館病院 |
| 青木 ゆみ | 愛知県立心身障害児療育センター第二青い鳥学園 | 藤井 敦 | 蒲郡厚生館病院 |
| 渡邊 陽子 | アクティブいっつきシニア倶楽部 | 二村 康平 | 蒲郡厚生館病院 |
| 上野 勝彦 | 浅井外科 | 渡邊 輝 | 上飯田リハビリテーション病院 |
| 鈴木 達也 | あさひ病院 | 熊澤 佳子 | 上飯田リハビリテーション病院 |
| 水野 陽太 | あさひ病院 | 服部 友美 | 上林記念病院 |
| 久松 周平 | あさひ病院 | 浅井 崇 | 刈谷豊田総合病院 |
| 森 敬司 | あべクリニック | 柳原 南欧美 | 刈谷豊田総合病院 |
| 恒川 裕気 | 阿由知通山路整形外科 | 西脇 一誠 | 刈谷豊田総合病院東分院 |
| 水科 一輝 | 安藤病院 | 風岡 和見 | 川島病院 |
| 濱本 益彰 | 石川病院 | 阪上 正美 | 川島病院 |
| 堀田 昌宏 | 一宮市立尾西市民病院 | 志村 麻衣子 | 川島病院 |
| 小川 美雪 | 一宮西病院 | 南 祐作 | 川島病院 |
| 長谷川 涼 | 一宮西病院 | 早川 真之助 | かわな病院 |
| 加納 寛子 | 一宮西病院 | 西川原 龍次 | 北病院 |
| 伊藤 良太 | 伊藤病院 | 大村 洋記 | 木戸病院 |
| 榎田 良太 | 伊藤病院 | 伊奈 克昌 | 共和病院 |
| 池 智子 | 伊藤病院 | 矢野 嘉胤 | 共和病院 |
| 岡田 一希 | 伊藤病院 | 三尾 祐貴 | 国井病院 |
| 渡邊 五郎 | 井戸田病院 | 小森 健児 | 国井病院 |
| 山笠井 由喜枝 | いのこし病院 | 田中 美香 | 光寿会リハビリテーション病院 |
| 中村 英恵 | 医療法人桂名会 木村病院 | 市橋 範子 | 絃仁病院 |
| 石田 麻衣子 | 医療法人桂名会 木村病院 | 櫻井 由美子 | 宏和会 あさい病院 |
| 安江 弥里 | 医療法人善孝会 刈谷記念病院 | 上野 紗智 | 国立病院機構 名古屋医療センター |
| 長澤 勝人 | 医療法人双樹会 ラルガヴィーダ | 清水 啓伍 | 国立病院機構 東名古屋病院 |
| 鳥見 篤史 | 医療法人並木会 並木病院 | 石川 義浩 | 小嶋病院 |
| 石田 尚之 | 医療法人並木会 並木病院 | 浅井 俊博 | 五条川リハビリテーション病院 |
| 増田 香苗 | 岩倉病院 | 石原 由理 | 国家公務員共済組合連合会 名城病院 |
| 田中 久世 | 鶴飼病院 | 川崎 貴司 | 小林記念病院 |
| 荒深 いづみ | 鶴飼病院 | 坂田 裕介 | 小林記念病院 |
| 栗田 麻結 | 鶴飼リハビリテーション病院 | 二村 由紀子 | 小林記念病院 |
| 横地 由大 | 鶴飼リハビリテーション病院 | 増田 雄美 | 小牧ちば整形外科クリニック |
| 原田 さやか | 鶴飼リハビリテーション病院 | 今村 隼 | 済衆館病院 |
| 若園 万由美 | 宇野病院 | 和田 小百合 | 済衆館病院 |
| 市川 景子 | 宇野病院 | 近藤 知幸 | 斉藤病院 |
| 謝花 正一 | 宇野病院 | 番家 瑠美 | 斉藤病院 |
| 遠松 哲志 | 宇野病院 | 磯貝 芳彦 | 斉藤病院 |
| 伊藤 仁志 | 岡崎共立病院 | 山本 いづ美 | 榎原整形外科 |
| 斎藤 司 | 岡崎共立病院 | 嶋津 雄志 | さくら病院 |
| 菅 祐紀 | 岡崎共立病院 | 上総 直樹 | さくら病院 |
| 矢頭 圭輔 | 岡崎共立病院 | 中島 直太 | さくら病院 |
| 杉山 貴生 | 岡崎市民病院 | 東 千晴 | さくら病院 |
| 谷 康博 | 岡崎三田病院 | 小川 真太郎 | 佐藤病院 |
| 小向 徹哉 | 岡崎三田病院 | 大熊 真由美 | 佐藤病院 |
| 山高 春彦 | 尾張温泉リハビリかこえ病院 | 鷺見 さくら | 佐藤病院 |
| 澤野 圭佑 | 尾張温泉リハビリかこえ病院 | 後藤 千弘 | 佐藤病院 |
| 佐藤 武士 | 偕行会リハビリテーション病院 | 紙谷 康徳 | 佐藤病院 |
| 小山田 有希 | 偕行会リハビリテーション病院 | 峰 裕一 | 佐藤病院 |
| 伊藤 剛 | 偕行会リハビリテーション病院 | 松永 弘幸 | 三九朗病院 |
| 都築 和典 | 介護老人保健施設 あまこだ | 矢野 郷 | 三九朗病院 |
| 行田 雅史 | 介護老人保健施設 ウェルネスきっこ | 渡邊 和也 | 三九朗病院 |
| 間瀬 裕一 | 介護老人保健施設 セーナ蟹江 | 中根 裕基 | JA愛知厚生連 豊田厚生病院 |
| 高橋 礼和 | 介護老人保健施設 羽栗の里 | 服部 純也 | 榊ジュネラス |
| 水野 敦之 | 介護老人保健施設 鳳来ケアセンター | 説田 聡 | 師勝整形外科 |
| 池田 智之 | 介護老人保健施設 メディコ平針 | 松下 耕三 | 清水ヶ丘整形外科 |
| 竹ノ内 圭輔 | 介護老人保健施設 らくらく一色 | 藤井 智穂 | 清水ヶ丘整形外科 |
| 中崎 亨 | 春日井市民病院 | 皆川 恵里 | 社会保険中京病院 |
| 小出 玲子 | 春日井整形外科病院 | 江住 亜耶 | 社会保険中京病院 |
| 横地 恵太 | 春日井整形外科病院 | 近藤 紗代 | 社会保険中京病院 |
| 湯本 大志 | 春日井リハビリテーション病院 | 高田 祐二 | 寿光会中央病院 |
| 小林 大悟 | 春日井リハビリテーション病院 | 豊島 望 | 城南整形外科 |
| 平川 直樹 | 春日井リハビリテーション病院 | 川田 敏行 | 松和病院 |
| 石黒 友英 | 春日井リハビリテーション病院 | 安川 悠仁 | 白山リハビリテーション病院 |
| 鈴木 千尋 | 春日井リハビリテーション病院 | 天木 良保 | 杉石病院 |

吉川 静香
 岡田 正和
 吉岡 貴之
 金原 大祐
 多和田 愛子
 新田 真人
 近江 志保
 内山 弘之
 藤原 光宏
 大城 祐子
 山本 悟
 神戸 怜
 古田 光
 田口 将也
 清水 由美子
 加藤 智弘
 中村 勇輝
 中井 史織
 村中 宗次郎
 福井 裕也
 三島 範之
 水上 敦雄
 馬場 智子
 榎本 孝太
 鈴木 拓也
 仲村 江里
 須賀 隼人
 門井 一也
 花井 忠大
 八木 靖彦
 木上 悠
 大塚 孝宏
 吉川 香菜
 川本 一志
 浅野 辰郎
 松下 健
 佐藤 隆俊
 畑中 奏沙
 西村 友里
 土屋 尚子
 渡辺 将弘
 糸井 浩太郎
 横井 孝
 大庭 明子
 松原 康治
 柴山 祐佳里
 内藤 善規
 木下 晃宏
 竹中 浩子
 山本 和明
 吉田 卓
 岡本 健史
 森山 歩美
 新村 聡大
 河合 里美
 宮島 政靖
 川村 優貴
 山本 侑輝
 三輪 朗広
 桐原 正則
 船崎 宏海
 木全 守
 鈴木 俊夫
 堀 進也
 柳原 吏
 鈴木 麻友
 田中 照洋
 河村 多恵
 河田 江実
 大谷 真衣
 石田 英二
 大矢 知里
 鈴木 祐滋
 八木 佑介
 高木 晴美
 中 英利
 坂井 綾乃

すぎやま病院
 善常会リハビリテーション病院
 善常会リハビリテーション病院
 善常会リハビリテーション病院
 善常会リハビリテーション病院
 善常会リハビリテーション病院
 総合青山病院
 総合上飯田第一病院
 大同病院
 大同病院
 大同病院
 第二成田記念病院
 第二成田記念病院
 高須病院
 高須病院
 滝町介護老人保健施設
 竹内整形外科・内科クリニック
 田森整形外科
 田森整形外科
 千秋病院
 知多リハビリテーション病院
 知多リハビリテーション病院
 知多リハビリテーション病院
 知多リハビリテーション病院
 知多リハビリテーション病院
 知多リハビリテーション病院
 知多リハビリテーション病院
 知多リハビリテーション病院
 知多リハビリテーション病院
 知多リハビリテーション病院
 知多リハビリテーション病院
 中部労災病院
 中部労災病院
 津島市民病院
 津島リハビリテーション病院
 津島リハビリテーション病院
 津島リハビリテーション病院
 辻村外科病院
 辻村外科病院
 東海記念病院
 東海記念病院
 東海病院
 東洋病院
 東洋病院
 東洋病院
 富田病院
 豊橋市民病院
 豊橋整形外科 江崎病院
 豊橋整形外科 江崎病院
 豊橋整形外科 鷹丘クリニック
 豊橋整形外科 鷹丘クリニック
 豊橋整形外科 向山クリニック
 豊橋整形外科 向山クリニック
 豊橋整形外科 向山クリニック
 豊橋整形外科 向山クリニック
 中澤整形・リハビリクリニック
 中澤整形・リハビリクリニック
 中野医院
 中野医院
 中原クリニック
 なかむら・ファミリークリニック
 名古屋掖済会病院
 名古屋掖済会病院
 名古屋掖済会病院
 名古屋市総合リハビリテーションセンター
 名古屋市立大学病院
 名古屋第二赤十字病院
 名古屋徳洲会総合病院
 成田記念病院
 なるみ記念診療所
 南部地域療育センター そよ風
 西口整形外科
 野新町医院
 野々村クリニック
 橋本整形外科クリニック
 はせがわ整形外科・形成外科

中村 愛
 佐藤 吉紀
 久野 正和
 遠藤 祐生
 村瀬 守彦
 加賀 真美
 廣瀬 正明
 近藤 雅代
 天野 智佳
 岡本 美波
 稲垣 沙野香
 井元 大介
 加藤 洋平
 佐々木 祥
 楠 美樹
 沖 慎也
 柳館 慶治
 石川健太郎
 大澤 未佳
 堀 拓磨
 引地 甲次郎
 早川 友章
 平山 万利好
 深川 青海
 藤原 雄大
 豊田 幸大
 倉橋 範匡
 加藤 みずほ
 石井 康太
 日高 三智
 谷田 裕之
 仁木 淳一
 濱口 麻由
 星野 記代子
 若杉 優
 松浦 広幸
 清水 隆幸
 田原 佑樹
 小栗 孝彦
 柳澤 しより
 小林 篤史
 宇野 達也
 岸田 成正
 山中 めぐみ
 高津 亜佐美
 新山 真
 吉原 将俊
 柴田 真理子
 斎藤 良太
 鈴木 香織
 荻須 智
 松本 衣未
 宮本 裕基
 上村 保貴
 倉田 道代
 安藤 和弘
 太田 憲一郎
 浜崎 将成
 小野 博子
 伊澤 久美子
 飯田 隆広
 石田 真也
 竹内 太介
 中根 増人
 小川 真広
 伊井 公一
 榎原 茎太
 原 正輝
 筧 由佳里
 近藤 広治
 保月 智次
 奈良坂 倫子
 坂口 貴俊
 廣松 優花
 榎原 秀平
 片山 裕介
 片山 脩

はちや整形外科
 はちや整形外科
 はまな整形外科クリニック
 はまな整形外科クリニック
 尾洲病院
 尾洲病院
 福祉村病院
 富士病院
 富士病院
 藤田保健衛生大学 坂文種報徳會病院
 藤田保健衛生大学病院
 藤田保健衛生大学病院
 藤田保健衛生大学病院
 藤田保健衛生大学病院
 藤田保健衛生大学病院
 二川病院
 二川病院
 北斗病院
 北斗病院
 北斗病院
 北斗病院
 北斗病院
 北斗病院
 増子記念病院
 松井整形外科
 松井整形外科
 松浦病院
 水谷病院
 水谷病院
 水谷病院
 水谷病院
 水谷病院
 みずのりハビリクリニック
 みずのりハビリクリニック
 水野病院
 三田介護老人保健施設
 南医療生協 かなめ病院
 南医療生協 かなめ病院
 南生協病院
 南生協病院
 南生協病院
 南生協病院
 メイトウホスピタル
 メイトウホスピタル
 名南ふれあい病院
 名南ふれあい病院
 名南ふれあい病院
 名南ふれあい病院
 森整形外科
 八千代病院
 八千代病院
 八千代病院
 八千代病院
 結生クリニック
 結生クリニック
 吉田病院
 吉田病院
 吉田病院
 吉田整形外科病院
 吉田整形外科病院
 リハピネス梅森坂
 老人保健施設 ウェルネス守山
 老人保健施設 希望ヶ丘知多
 老人保健施設 ジョイステイ
 老人保健施設 泰玄会
 老人保健施設 大同
 老人保健施設 ビエタ
 老人保健施設 ベルヴェーハイツ
 老人保健施設 ベルヴェーハイツ
 老人保健施設 みず里
 老人保健施設 やすらぎ
 老人保健施設 やすらぎ
 老人保健施設 やすらぎ
 老人保健施設 洋洋園
 老人保健施設 ラ・ファミリア
 渡辺病院
 渡辺病院
 渡辺病院

丹羽 千春 自宅会員
 有海 和美 自宅会員
 伊藤 正典 自宅会員
 堀尾 和美 自宅会員
 柿田 かをり 自宅会員
 田中 裕子 自宅会員
 岡元 信弥 自宅会員

松尾 真吾 自宅会員
 新渡戸 紗都 自宅会員
 蛭川 奈々 自宅会員
 高松 泰行 自宅会員
 平川 倫恵 自宅会員
 坂本 圭 自宅会員

県内異動(90名)

服部 直美
 阪巻 彩世
 原 哲哉
 田中 英俊
 後藤 淑恵
 鈴木 絵美
 足立 崇
 水野 志保
 近藤 晃弘
 竹中 裕人
 中村 泰規
 辻村 尚子
 加藤 葉子
 宮地 知世
 宮津 真寿美
 青山 和枝
 梅原 秀和
 河合 俊樹
 黒野 房子
 鈴木 美香
 長江 正一
 小林 寛和
 谷田 武喜
 音部 敦子
 庄田 好孝
 近藤 登
 中村 直人
 浅野 直也
 小牟禮 美樹
 工藤 陽子
 濱本 英希
 岩田 全広
 服部 哲也
 鶴見 猛
 佐藤 歩秀
 伊藤 晴敏
 本保 真
 城 絵里奈
 榊原 由孝
 森下 浩巳
 岩田 聡
 寺澤 絹代
 三尾 康之
 柳田 光輝
 平尾 重樹
 土井 恵美
 足立 勇
 鈴木 貴士
 小田 純友
 長谷川 祐一
 竹中 めぐみ
 久野 仁也
 津田 恵一
 永田 剛
 山下 修平
 松原 貴子
 松永 崇裕
 中島 享子
 加藤 真弓
 大西 靖
 渡辺 奈緒美
 荒谷 幸次
 森川 友香
 松村 仁実
 石原 崇
 稲葉 守彦
 加藤 成美
 中野 寛幸
 仙波 圭造

前所属施設名

藤田保健衛生大学 坂文種報徳會病院
 名南ふれあい病院
 名古屋医療福祉専門学校
 老人保健施設 ハビリスーツ木
 介護老人保健施設 サザン宮
 藤田保健衛生大学 坂文種報徳會病院
 済衆館病院
 藤田保健衛生大学 坂文種報徳會病院
 井戸田病院
 前田整形外科クリニック
 浅野整形外科医院
 自宅会員
 自宅会員
 自宅会員
 名古屋大学
 東海記念病院
 富田病院
 大同病院
 はまな整形外科クリニック
 刈谷豊田総合病院
 鶴飼リハビリテーション病院
 スポーツ医・科学研究所
 名古屋市立大学病院
 岡崎三田病院
 名古屋市立東部医療センター東市民病院
 国立長寿医療センター
 国立病院機構東名古屋病院
 国立長寿医療センター
 三九朗病院
 津島市民病院
 水谷病院
 介護老人保健施設 羽栗の里
 米田病院
 愛知県厚生連 愛北病院
 森整形外科
 国立病院機構 豊橋医療センター
 自宅会員
 ようてい中央クリニック
 自宅会員
 愛知県厚生連 愛北病院
 愛知県厚生連 愛北病院
 愛知県厚生連 愛北病院
 愛知県厚生連 愛北病院
 愛知県厚生連 愛北病院
 愛知県厚生連 愛北病院
 愛知県厚生連 愛北病院
 愛知県厚生連 愛北病院
 愛知県厚生連 愛北病院
 愛知県厚生連 愛北病院
 愛知県厚生連 愛北病院
 愛知県厚生連 愛北病院
 ステップリハビリケアセンター名西
 愛知県厚生連 昭和病院
 名古屋市立東部医療センター東市民病院
 愛知県厚生連 愛北病院
 松井整形外科
 老人保健施設 みどり
 日本福祉大学 福祉経営学部
 愛知県厚生連 愛北病院
 鶴飼リハビリテーション病院
 専門学校愛知医療学院
 国立病院機構 東名古屋病院
 五条川リハビリテーション病院
 豊橋整形外科 向山クリニック
 老人保健施設 みず里
 佐藤病院
 岩倉病院
 名古屋市立城西病院
 有限会社エンネルグ
 八田なみき病院
 津島市民病院

現所属施設

自宅会員
 老人保健施設 知多苑
 佐藤病院
 刈谷豊田総合病院
 きとクリニック通所リハビリテーションセンター
 勝又病院
 老人保健施設 フラワーコート江南
 済衆館病院
 スポーツ医・科学研究所
 あさひ病院
 名古屋医療福祉専門学校
 豊橋創造大学
 杏掛訪問看護ステーション
 オアシスセンター
 愛知医療学院短期大学
 自宅会員
 有限会社 名古屋在宅リハビリ研究所
 岡崎東病院
 自宅会員
 老人保健施設 ハビリスーツ木
 老人保健施設 こまきの森
 日本福祉大学 健康科学学部
 たかい整形外科
 自宅会員
 名古屋市立西部医療センター城北病院
 国立病院機構 名古屋医療センター
 国立長寿医療センター
 国立病院機構 名古屋医療センター
 老人保健施設 四季の里
 学校法人 専門学校名古屋医専
 学校法人 専門学校名古屋医専
 日本福祉大学 健康科学学部
 自宅会員
 自宅会員
 自宅会員
 滝川病院
 星城大学リハビリテーション学院
 ようていファミリークリニック
 蒲郡市民病院
 愛知県厚生農業協同組合連合会 江南厚生病院
 愛知県厚生農業協同組合連合会 江南厚生病院
 愛知県厚生農業協同組合連合会 江南厚生病院
 愛知県厚生農業協同組合連合会 江南厚生病院
 愛知県厚生農業協同組合連合会 江南厚生病院
 愛知県厚生農業協同組合連合会 江南厚生病院
 愛知県厚生農業協同組合連合会 江南厚生病院
 愛知県厚生農業協同組合連合会 江南厚生病院
 愛知県厚生農業協同組合連合会 江南厚生病院
 愛知県厚生農業協同組合連合会 江南厚生病院
 愛知県厚生農業協同組合連合会 江南厚生病院
 愛知県厚生農業協同組合連合会 江南厚生病院
 愛知県厚生農業協同組合連合会 江南厚生病院
 ステップリハビリケアセンター稲沢
 愛知県厚生農業協同組合連合会 江南厚生病院
 福祉医療センター名古屋厚生院
 愛知県厚生農業協同組合連合会 江南厚生病院
 特別養護老人ホーム あんのん館・福釜
 老人保健施設 和合の里
 日本福祉大学 健康科学学部
 愛知県厚生農業協同組合連合会 江南厚生病院
 鶴飼病院
 愛知医療学院短期大学
 国立病院機構 豊橋医療センター
 自宅会員
 専門学校 愛知医療学院
 八田なみき病院
 愛知医療学院短期大学
 老人保健施設 洋洋園
 名古屋市立東部医療センター東市民病院
 自宅会員
 介護老人保健施設 はつ田
 有限会社エンネルグ

安藤 彰彦
 桑子 卓之
 立木 美妃
 梶田 由紀子
 服部 幸介
 野原 聡
 加藤 純
 服部 泰大
 北村 麻衣子
 大石 勝規
 小原 麻奈美
 寺井 正樹
 服部 貴文
 竹内 健
 古田 浩史
 山田 陽子
 勝水 健吾
 遠藤 彩香
 伊藤 直紀
 梅田 綾
 石原 由美子

県外異動(外→内)(37名)

天野 徹哉
 林 奈都子
 田畑 稔
 二田 真里子
 河野 健一
 颯田 季央
 古川 勇輝
 芝 寿実子
 小野寺 悦子
 村上 充
 堀川 美奈
 木村 英司
 大野 菜々子
 田辺 茂雄
 植田 和也
 塩見 昌代
 渡邊 仁
 松原 美保
 宮下 浩二
 野田 知宏
 高御堂 敦子
 山平 みゆき
 加藤 陽介
 鷺見 千穂
 赤松 めぐみ
 細野 文子
 浅井 友詞
 長森 真由美
 依田 秀文
 渡邊 潤子
 林 路子
 岩田 康宏
 田島 三千夫
 柏木 亜希子
 玉田 宗弘
 山中 さち
 田原 弥生

県外異動(内→外)(20名)

中根 純一
 西内 愛理
 勝田 治己
 丸山 宏志
 林 綾子
 中川 貴恵
 川島 隆史
 齋木 しゅう子
 寺尾 研二
 岡田 良子
 林 優子
 伊藤 左織
 日高 慶美
 生田 太
 長友 昌子
 中村 磨貴

名古屋掖済会病院
 自宅会員
 八田なみき病院
 介護老人保健施設 ウェルネスきっこ
 保健施設 さくらの里
 刈谷豊田総合病院
 自宅会員
 自宅会員
 愛知県青い鳥医療福祉センター
 自宅会員
 老人保健施設みなと
 名古屋徳洲会総合病院
 特別養護老人ホーム ジョイフル千種
 鶴飼リハビリテーション病院
 鶴飼リハビリテーション病院
 借行会リハビリテーション病院
 専門学校愛知医療学院
 東海記念病院
 津島中央病院
 ㈱ジェネラス
 伊藤病院

前所属士会

岡山県士会
 三重県士会
 東京都士会
 鹿児島県士会
 栃木県士会
 京都府士会
 三重県士会
 和歌山県士会
 京都府士会
 岡山県士会
 長野県士会
 岐阜県士会
 広島県士会
 石川県士会
 静岡県士会
 大阪府士会
 岐阜県士会
 長野県士会
 広島県士会
 福岡県士会
 石川県士会
 静岡県士会
 岐阜県士会
 広島県士会
 三重県士会
 新潟県士会
 三重県士会
 奈良県士会
 三重県士会
 岐阜県士会
 東京都士会
 岐阜県士会
 岐阜県士会
 三重県士会
 神奈川県士会
 京都府士会
 三重県士会

前勤務先

浅野整形外科医院
 一宮西病院
 愛知医科大学病院
 設楽福祉村キラリンとーぷ
 さくら病院
 医療法人桂名会 木村病院
 自宅会員
 国立病院機構 豊橋医療センター
 藤田保健衛生大学衛生学部
 知多リハビリテーション病院
 国立病院機構 東名古屋病院
 尾張温泉リハビリかえり病院
 藤田保健衛生大学病院
 自宅会員
 和田内科病院
 八千代病院

介護老人保健施設 七宝園
 西澤整形外科クリニック
 介護老人保健施設 はつ田
 自宅会員
 浅井クリニック
 老人保健施設 ハビリスーツ木
 愛知県心身障害者コロニー中央病院
 有限会社エンネルグ
 自宅会員
 三菱名古屋病院
 自宅会員
 犬山中央病院
 介護老人保健施設 あんず
 鶴飼病院
 鶴飼病院
 有限会社RK てつく訪問看護ステーション
 愛知医療学院短期大学
 岡崎共立病院
 老人保健施設 第二アメニティつしま
 自宅会員
 自宅会員

現勤務先

水谷病院
 秋田病院
 豊橋創造大学
 名古屋市立大学病院
 名古屋共立病院
 宮本整形外科クリニック
 小野整形外科
 星城大学 リハビリテーション学部
 原病院
 自宅会員
 米田病院
 総合大雄会病院
 三菱名古屋病院
 藤田保健衛生大学医療科学部
 自宅会員
 自宅会員
 シーライフ株式会社
 西尾市民病院
 中部大学生命健康科学研究所
 名南ふれあい病院
 国立病院機構 東名古屋病院
 北斗病院
 国井病院
 自宅会員
 小野整形外科
 五条川リハビリテーション病院
 日本福祉大学 健康科学学部
 自宅会員
 南医療生協 かなめ病院
 国立病院機構 東名古屋病院
 自宅会員
 中村整形外科
 自宅会員
 佐藤病院
 自宅会員
 秋田病院
 浅野整形外科医院

現所属士会

三重県士会
 兵庫県士会
 長崎県士会
 岐阜県士会
 滋賀県士会
 岐阜県士会
 高知県士会
 宮城県士会
 石川県士会
 神奈川県士会
 京都府士会
 岐阜県士会
 三重県士会
 沖縄県士会
 東京都士会
 静岡県士会

中村 絹代
小畑 勝
赤木 咲恵
作井 大介

自宅会員
たくや整形外科
済衆館病院
自宅会員

三重県士会
岐阜県士会
千葉県士会
大阪府士会

姓名変更(10名)

古市 小百合
白木 知佳
千竈 里美
渡邊 未貴
近藤 栄依子
井澤 良子
小山 美保
伊東 明里
山下 恵子
古田土 万穂

現所属施設

高須病院
東海市民病院分院
碧南市民病院
自宅会員
自宅会員
東海記念病院
愛知県厚生連 老人保健施設 あつみの郷
医療法人桂名会 木村病院
自宅会員
吉田病院

復会(5名)

高橋 麻衣子
長谷川育枝
脇 久仁子
校條 道代
栗田 亜希子

現所属施設

自宅会員
ようていファミリークリニック
水谷病院
自宅会員
まこと老人保健施設

施設名・住所変更(8件)

名古屋市立東市民病院
名古屋医専設立準備室
東海産業医療団中央病院
愛知医療学院
藤田保健衛生大学衛生学部
わかばりハビリ訪問看護ステーション
愛知県厚生連 昭和病院
愛知県厚生連 愛北病院

新施設名

名古屋市立東部医療センター東市民病院
学校法人 専門学校名古屋医専
東海市民病院分院
愛知医療学院短期大学
藤田保健衛生大学医療科学部
わかばりハビリセンター
愛知県厚生農業協同組合連合会 江南厚生病院

新住所

名古屋市 中村区 名駅4-27-1

春日井市 小野町1-83
江南市 高屋町 大松原137

休会(7名)

寺下 麻美, 前田 千里, 富崎 絵美, 大矢 若菜, 村山 孝之, 川尻 貴大, 藤井 亜希子

退会(5名)

安藤 実知子, 江崎 奈穂美, 濱野 純枝, 岩下 泰正, 小林 忍

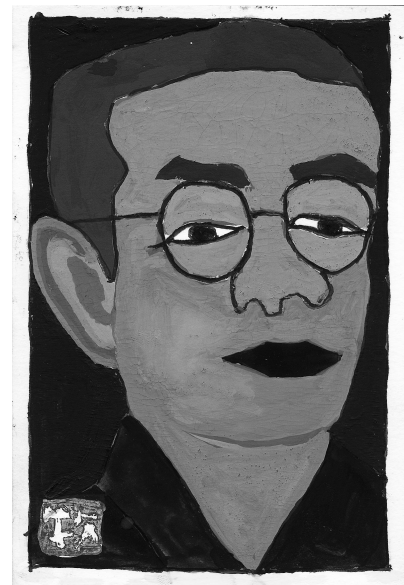

「室生犀星」 牧野 英二さんの作品

学会・研修会・講習会等の案内掲載について

掲載の基準

下記の条件を満たし、理事会で認められたものは無料掲載とする。

- ①日本理学療法士協会または愛知県及び都道府県理学療法士会が主催、共催、協賛、後援をしている学会・研修会・講習会等
 - ②新人教育プログラム、生涯学習基礎プログラムの単位が認められた学会・研修会・講習会等
- ①②以外のものは原則有料掲載（1回5,000円消費税込み）となります。

共催、協賛、後援の依頼や新人教育プログラム、生涯学習基礎プログラムの単位認定をご希望される場合は事務局まで、お問い合わせ下さい。

原稿は以下の様式に沿って作成し、E-mailに添付して愛知県理学療法士会事務局までお送りください。項目の配分は自由ですが、文字サイズ9pt 1行45文字 20行程度に収まるよう作成してください。

申し込みの際には、①掲載料請求先名称、②請求書送付先住所、③担当者名、④連絡先：TEL, FAX, E-mail, ⑤備考をご連絡ください。

← 文字サイズ9pt 45文字 →

◎学会・研修会などの名称	
日 時：	
内 容：	
講 師：	
会 場：	
受講費：	
定 員：	
申込先：	
縮 切：	
主 催：	
その他：	

↑
20
行
↓

平成20年度ニュース発送予定 : H20年11月, H21年2月 第1週~第2週

原稿締め切り: 発行前月10日

原稿送付・問合せ先: 愛知県理学療法士会事務局 ニュース編集部

〒461-0001 名古屋市東区泉 1-12-35 1091ビル9F

TEL&FAX: 052-972-6295

E-mail: office@aichi-pt.jp

※広告掲載についても募集しております。愛知県理学療法士会事務局までお問い合わせください。

信頼の シンボル



(社) 日本義肢協会
協会員

協会員としての誇りを持ち、
ニーズに応えるべく技術向上
に努力しております。

日本義肢協会は生産物賠償責任保険を実施しています。

- (社) 日本義肢協会登録・中部107号
(株)松本義肢製作所
TEL 0568-47-1701
- (社) 日本義肢協会登録・中部108号
(株)金城義肢製作所
TEL 052-912-6487
- (社) 日本義肢協会登録・中部109号
(株)協和義肢製作所
TEL 0572-25-0012
- (社) 日本義肢協会登録・中部110号
(株)渡辺義肢製作所
TEL 052-771-3641
- (社) 日本義肢協会登録・中部112号
(有)長良義肢製作所
TEL 0585-45-4425
- (社) 日本義肢協会登録・中部128号
(有)稲垣義肢
TEL 0568-51-8650
- (社) 日本義肢協会登録・中部130号
(有)戸田義肢製作所
TEL 052-442-1011
- (社) 日本義肢協会登録・中部131号
(有)船戸義肢製作所
TEL 052-771-7495
- (社) 日本義肢協会登録・中部133号
(有)尾張技師製作所
TEL 052-5803-2832
- (社) 日本義肢協会登録・中部135号
(有)朝日義肢製作所
TEL 0587-66-6348
- (社) 日本義肢協会登録・中部137号
(有)中部義肢
TEL 0568-34-7143
- (社) 日本義肢協会登録・中部138号
(有)名西技術所
TEL 052-400-1118
- (社) 日本義肢協会登録・中部139号
東名ブレース(株)
TEL 0561-85-7355
- (社) 日本義肢協会登録・中部141号
(有)アルテックブレース
TEL 0586-23-6808
- (社) 日本義肢協会登録・中部142号
(有)愛知ブレース
TEL 052-795-5075
- (社) 日本義肢協会登録・中部143号
(有)愛北義肢製作所
TEL 0568-23-6355
- (社) 日本義肢協会登録・中部144号
(有)酒井義肢製作所
TEL 0561-53-5665
- (社) 日本義肢協会登録・中部145号
(有)三協義肢
TEL 052-777-7331
- (社) 日本義肢協会登録・中部146号
(有)東海ブレース
TEL 052-401-2355

ノラクソン筋電計シリーズ



MYOTRACE 400

簡単操作でバイオフィードバック
トレーニング



【研究・教育用】
携帯型筋電図計測装置 マイオトレース400

EM-501 ノイズレス・アーチファクトフリー

3.8インチのフルカラー液晶
(日本語表示)

グラフと音の両面から
フィードバック

関節角度や張力などの
同期計測が可能 (オプション)



酒井医療株式会社 名古屋営業所
名古屋市中区千代田 2-6-12 〒460-0012 TEL:052-263-9867
www.sakaimed.co.jp

EX-M

NISSIN MODULAR WHEELCHAIR

モジュラー式 車いす

前座高・シート幅・アームサポート高・
シート奥行きを段階的に調整可能。

工具を使わずに
シート幅を簡単調整!

肩とハンドリムの距離は、漕ぎやすさを最も
左右する重要な要素です。
EX-Mはその場で、何度でもシート幅が調整
でき、「これなら操作しやすい」と実感するこ
とができる車いすです。



写真：低床フレーム

体型にあったシート幅が
生み出す「漕ぎやすさ」に
より、使用者の離床意欲が
向上します。

EX-M 00175-000173

低床フレーム 220,000円 (非課税)
■前座高 (38)・40・42・44 ■シート幅 36・38・40

標準フレーム 220,000円 (非課税)
■前座高 42・44・46 ■シート幅 38・40・42・44



日進医療器株式会社
http://www.wheelchair.co.jp

本 社 〒481-8681 愛知県北名古屋市沖村権現35-2
TEL<0568>21-0635(代) FAX<0568>23-2787
東京営業所 〒112-0002 東京都文京区小石川1-21-14
TEL<03>3814-0923(代) FAX<03>3814-4644
九州営業所 〒816-0076 福岡県福岡市博多区昭南町2丁目3-8つるまる堂ビル1F
TEL<092>513-5036(代) FAX<092>513-5038



麻痺筋の機能回復トレーニングに

NEW MODEL

PAS system

Power Assist Stimulation system PASシステム GD-601

PASシステムGD-601 認証番号219AGBZX00074000



GD-602

より繊細な治療を可能にする パワーアシストモード

筋電に応じた電気刺激を与え、随意運動をアシスト。「コップをつかむ・離す」等の日常生活に即したリハビリが行えます。

パワーアシストモード(イメージ)

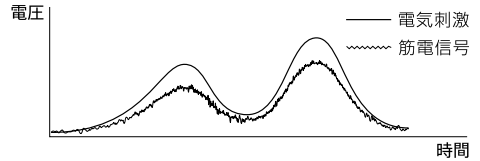

研究開発ご協力先:慶応義塾大学 月が瀬リハビリテーションセンター

運動介助型電気刺激装置の開発と脳卒中片麻痺患者への使用経験
村岡 慶裕 他 理学療法学会 第31巻1号 29~35頁(2004)

デモのご希望は、下記オージー技研営業所へご連絡ください。

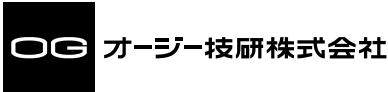

本社/〒703-8261 岡山市海吉1835-7 TEL(086)277-7181 FAX(086)274-9072
<http://www.og-giken.co.jp/>

- 営業所/
- | | | |
|---------------------|---------------------|---------------------|
| 札幌 ☎(011) 841-9777 | 新潟 ☎(025) 285-0210 | 岡山 ☎(086) 276-8384 |
| 盛岡 ☎(019) 634-0901 | 静岡 ☎(054) 237-5711 | 高松 ☎(087) 837-8055 |
| 仙台 ☎(022) 308-6477 | 長野 ☎(0263) 40-2755 | 広島 ☎(082) 832-2788 |
| 千葉 ☎(047) 458-6061 | 名古屋 ☎(052) 587-2290 | 福岡 ☎(092) 712-1518 |
| 埼玉 ☎(048) 685-0980 | 金沢 ☎(076) 233-2765 | 熊本 ☎(096) 389-6667 |
| 東京 ☎(03) 3822-8011 | 大阪 ☎(06) 6385-1525 | 長崎 ☎(095) 843-5201 |
| 神奈川 ☎(045) 714-9352 | 神戸 ☎(078) 978-1680 | 鹿児島 ☎(099) 285-7676 |

休日受付コールセンター
☎ 0120-33-7181
休日専用【土・日・祝日・年末年始】
受付時間【9:00~18:00】
※平日は、最寄りの営業所へご連絡ください。

● 求人情報 ●

■ 転職をお考えのあなた！株式会社いきいきヒューマンネットをチェックしましたか？

- 当社は、理学療法士が運営しており、医療福祉保健専門職の立場から医療福祉保健専門職の為の転職・就職活動支援をいたしております。
- 費用は一切無料、秘密厳守いたします、在職中でも安心です。
- 多くの病院・施設が求人登録し、あなたを待っています。
- お蔭さまで皆様に喜ばれております。

▼今すぐ資料請求！お問い合わせ！メール及びファックスの場合は、件名に「仕事探しの件」と書いて送ってください。
24時間365日受付；ホームページ：www.ikiikihuman.net メール：info@ikiikihuman.net ファックス：0120-49-7657
電話：0120-49-7629（平日：9時～17時、土日祝祭日：予約制）



株式会社いきいきヒューマンネット 担当：身長177cm フォット？太めで短足、いつも「いきいき」PT 壱岐（いき）です。皆様のご依頼お待ちしております！（派遣ではありませんお仕事紹介です。）

● 求 人 情 報 ●

★ ★高齢者療養サービス事業団 理学療法士募集 ★ ★

募集人員：理学療法士2名(同時に看護師も募集しています) **勤務内容**：訪問リハビリテーション

勤務時間：8:45～17:15の間で応相談(非常勤・常勤) *土日祝日はお休みです

応募資格：経験3年以上で意欲のある方 **勤務地**：名古屋市内

連絡先：(財)名古屋市高齢者療養サービス事業団 在宅療養部 加藤まで

住所：名古屋市中村区豊国通1丁目14番地 TEL：(052)482-3781

名古屋市・名古屋市医師会・歯科医師会・愛知県看護協会・名古屋市薬剤師会が協力して設立した公益法人です(H20.4月現在看護師300名、理学・作業療法士10名が勤務)

セミナーと紹介予定派遣・職業紹介・人材派遣

合 同 会 社 g e n e e

合同会社geneはコメディカルスタッフへのセミナーの開催、紹介予定派遣・人材派遣・職業紹介を東海地方を中心に行っている会社です。

★お仕事を・アルバイト先をお探しのコメディカルスタッフにぴったりの職場・アルバイト先を紹介いたします。

★ご自分のライフスタイル・スケジュールにあった働き方を提案いたします。

★1日だけのお仕事から、週1日～週5日まで常勤・非常勤のお仕事をそろえております。

お問い合わせ先 HP：www.gene-llc.jp

e-mail：hari@gene-llc.jp

0120-300-979

FAX 052-541-8201 担当 張本浩平(PT)

お電話かメール、FAXにてお気軽にお問い合わせ下さいホームページからも問い合わせできます。当社の登録スタッフは当社主催セミナーが割引か無料となります。(詳細はHPへ)

セミナー情報・紹介予定派遣等の詳しい概要などはHPをご覧ください

非常勤スタッフ募集



私たちは看護師と理学・作業療法士が協力して訪問リハビリに取り組んでいます。利用者様の生活に楽しさを咲かせるお手伝いを、私達と一緒にしませんか。

1件:2,000円～ 経験・能力加算あり

勤務時間：ご相談ください(短時間勤務もOK! ママさんPT応援します)

訪問場所：北名古屋市・豊山町・西区・北区

さくら

咲楽リハビリ訪問看護ステーション

TEL 0568-26-5862

北名古屋市六ツ師町田135-2

電話にてお気軽にお問い合わせください。



利用者様の増加に伴い理学療法士募集! 週一日でもOK! 病児保育施設併設

○募集人員/若干名(常勤・パートともに募集)

○内容/デイケア施設でのリハビリテーション(専従)又は、東浦町を中心とした地域の訪問リハビリテーション(専従)。

○待遇/給与は当法人規定による。交通費支給。研修会への参加費法人負担。

○時間・休日/8:30～17:30 土日祝休 夏期休暇 年末年始等 ※勤務日、労働時間は相談に応じます。

○施設概要/医療法人昭新会 前田クリニック(内科・眼科・皮膚科・訪問リハビリテーション部)

前田ファミリークリニック/デイケアセンターフィロス

訪問看護ステーション グラシア/居宅介護支援事業所 グラシア

○応募方法/履歴書を下記採用担当宛まで送付してください。

〒470-2104 知多郡東浦町藤江山敷 139-5 (JR東浦駅徒歩15分)

<医療法人 昭新会> 前田クリニック 訪問リハビリテーション部

デイケアセンターフィロス 採用担当 石川 TEL 0562-84-6725

有限責任中間法人
愛知県理学療法士会ニュース
No.150

平成20年(2008)8月1日発行

発行所 愛知県理学療法士会
発行者 鳥山喜之
編集者 河尻博幸
事務局 〒461-0001 名古屋市東区泉1-12-35 1091ビル6F
TEL・FAX (052) 972-6295
[HP] <http://www.aichi-pt.jp>
(携帯電話からも閲覧できます)
e-mail: office@aichi-pt.jp
印刷 不二印刷工業株式会社