



# 一般社団法人 愛知県理学療法士会 ニュース

THE AICHI PHYSICAL  
THERAPY ASSOCIATION  
NEWS



平成 22 年 (2010)  
5 月 1 日



鵜飼リハビリテーション病院 丹羽さんの作品

## News topics

【代表理事コラム】 「理学療法士を取り巻く環境」 2

平成 21 年度  
一般社団法人 愛知県理学療法士会  
理事会議事録 (要約) 4

部局だより 5

入会の手続きについて 9

NPO (特定非営利活動) 法人  
愛知県理学療法士会だより

平成21年度 NPO法人 愛知県理学療法士会  
理事会議事録 (要約) 11

新人教育プログラム案内 14

学会・研修会案内 15

会員異動 20

## 「理学療法士を取り巻く環境」



### 代表理事コラム

一般社団法人  
愛知県理学療法士会  
代表理事 鳥山 喜之

平成 22 年度診療報酬改定は、10 年ぶりに診療報酬の引き上げが行われた。従来、診療報酬は「中央医療審議会」で検討・決定されていたが、今回は「政治主導」の下に政府が方針を決定した。

今回の改定では、「医療と介護の連携」、「地域連携」、「リハビリテーションの質の評価」、「一般病院の方向性」が検討され、人員配置・施設基準等の「ヒト・モノ」より実績「中身」を評価している。

「リハビリテーションの質の評価」として、リハビリテーション料（特掲診療）の早期リハビリテーション料、「脳血管等リハビリテーション（Ⅰ）（Ⅱ）」の充実ならびに運動器リハビリテーション料（Ⅰ）の新設があり、回復期リハビリテーションでは、「回復期リハビリテーション病棟料（基本診療）」の引き上げ、「休日リハビリテーション提供体制加算・リハビリテーション充実加算」の新設があった。また、疾患別リハビリテーション料以外に、「がん患者リハビリテーション料」が新設され、「順風満帆」とまでは行かないが「追い風」となっていることは確かである。

しかし今後はどうなっていくであろうか。平成 22 年度は介護保険法施行 10 年に当たり、今後の介護保険制度について検討され、この 2 年間の検証が、平成 22 年度の診療報酬・介護報酬同時改定の大きなテーマとなっている。

我々理学療法士を取り巻く環境は大きく変化してきている。

昨年の衆議院選挙で理学療法士が国会議員として当選、各団体より注目され、また、平成 21 年度介護改定や平成 22 年度の診療報酬改定ではリハビリテーションが評価されたが、「EBM」が求められているにもかかわらず理学療法の科学的根拠が明確でない。また、理学療法士が増加し発言力が大きくなっているが、理学療法士の増加に伴い、質の低下が懸念されることはいうまでもない。

環境分析の手段として「SWOT 分析」がある。外部環境の「機会 (Opportunities), 脅威 (Threats)」と、内部環境「強み (Strengths), 弱み (Weaknesses)」の要因を特定することで、意思を決定し目標を達成するための戦略計画である

小児、成人、高齢者等全ての人々、また保健・医療・介護の分野での我々の役割は大きく、今回の改定を「機会」に、我々の「強み」を発揮し「弱み」を克服し、会員一人ひとりが常に自己研鑽を怠ることなく高い専門性を維持、発展させ、また、理学療法が科学的根拠に基づく技術として確立していかなければならない。

#### 代表理事事務報告（平成 22 年 1 月 1 日～平成 22 年 3 月 31 日）

1 月 9 日(土) 理事会(於：あいち福祉医療専門学校)	3 月 10 日(水) 独立行政法人国立病院機構東名古屋病院附属 リハビリテーション学院卒業式
1 月 13 日(水) 公明党祝賀会(於：東急ホテル)	
2 月 5 日(金) 愛知県高齢福祉課・障害福祉課 (於：士会事務局)	3 月 12 日(金) あいち福祉医療専門学校卒業式
2 月 13 日(土) 日本理学療法士協会理事会 (於：協会会館)	3 月 13 日(土) 愛知医療学院卒業式
3 月 5 日(金) 星城大学リハビリテーション学院卒業式	3 月 13 日(土) 理事会(於：あいち福祉医療専門学校)
3 月 6 日(土) 中部リハビリテーション専門学校卒業式 (星野副代表理事代理出席)	3 月 20 日(土) 社団法人岐阜県理学療法士会 10 周年記念式典
3 月 7 日(日) 愛知県理学療法学会 (於：WINC あいち)	3 月 26 日(金) 愛知県看護協会摂食嚥下機能障害看護認定 看護師終了式

平成 22 年度 一般社団法人 愛知県理学療法士会 組織図

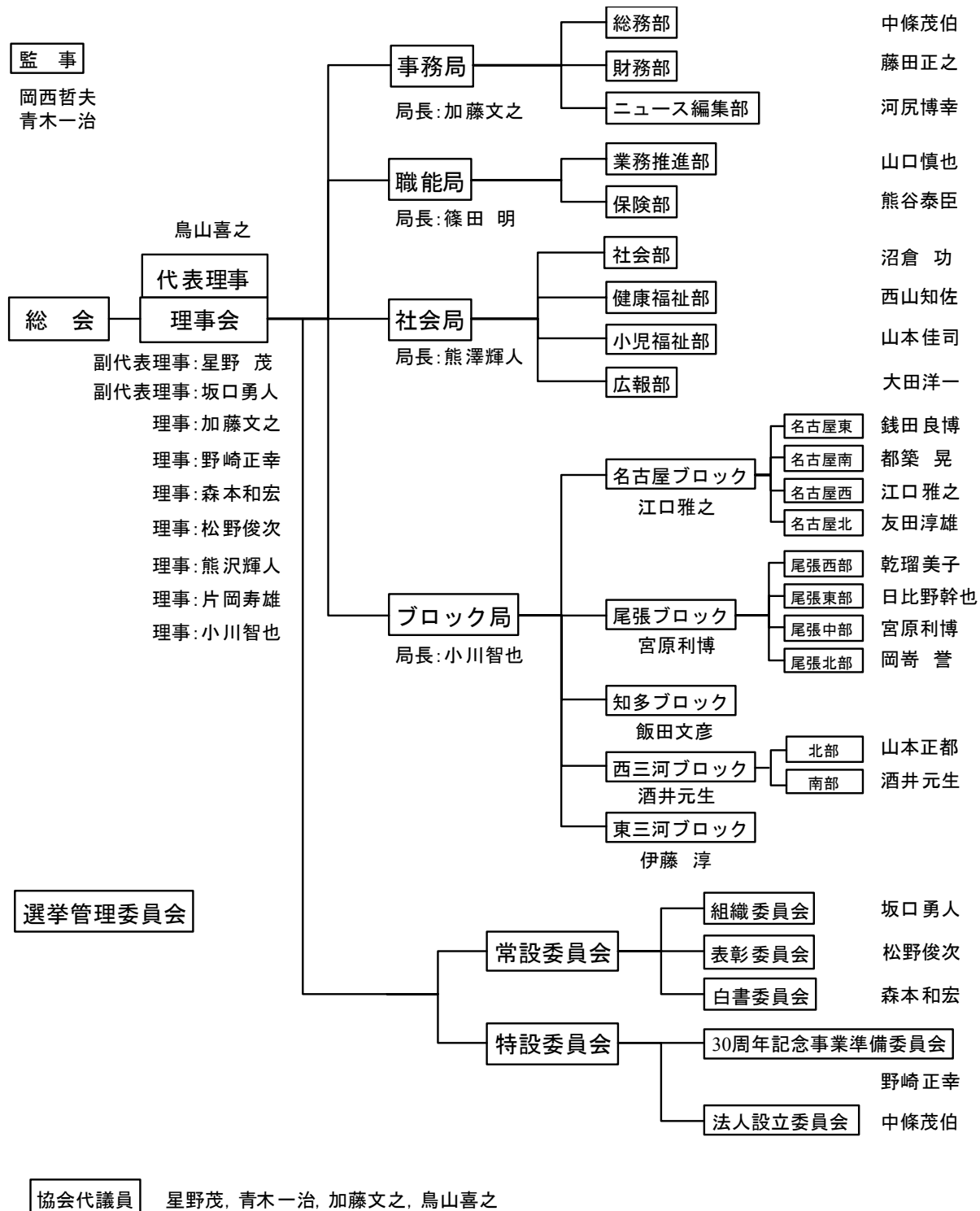

**平成 21 年度 第 6 回 一般社団法人 愛知県理学療法士会 理事会議事録 (要約)**

開催日時：平成 22 年 3 月 13 日 (土) 14:00~15:20

開催場所：あいち福祉医療専門学校

出席理事：鳥山, 星野, 野崎, 熊沢, 片岡, 小川

委任状：坂口, 加藤, 森本, 松野

理事総数：10 名中 10 名

出席部長・ブロック長：藤田, 熊谷, 山口, 飯田, 銭田, 都築, 乾, 岡壽, 中條,  
浅井 (第 48 回日本理学療法学会準備委員長)

**検討事項**

- ・平成 22 年度事業計画・予算案について
- ・副ブロック局長, 副ブロック長の役職の新設について

**議事内容**

## 1. 平成 22 年度事業計画・予算案について

(事業計画)

職能局：業務推進部研修会を 3 回予定し, 在宅におけるリスク管理の研修を継続。

保険部は, 22 年度診療報酬改定の影響調査と報告会, 学術大会での Q&A を実施。

社会局：5 月 21 日から 23 日にウェルフェア (ポートメッセで開催) に参加。映画鑑賞会は実施しない。9 月 19 日に日本ガイシホールにて風船バレーボール大会を実施。半田市健康フェアは例年通り実施。障害予防教室を年 5 回。高校野球連盟への協力。訪問リハビリテーション研修会を実施。小児福祉部と広報部は例年通りである。

ブロック局：研修会, 症例検討会, 懇親会費を実施。

事務局：ニュースを 4 回発行。

(予算案)

収入は, 会員数が 300 名増えると想定し 3,400 名で算出。繰越金と合わせ 20,550,000 円を計上。支出は, 事業費として事務局 2,452,000 円, 職能局 546,000 円, 社会局 8,816,000 円, ブロック局 1,675,500 円, 委員会 8,000 円で事業費総額 13,497,500 円となり昨年度とほぼ同額を計上。管理費は 7,720,000 円で, 支出総額としては 21,287,500 円となり昨年度予算よりも 1,051,500 円の増額となる。当期収支差額は 737,500 円の赤字となるが, 次期繰越収支差額としては 1,452,500 円となるため会の運営には支障はない。公益事業比率が 44.2%となるが, 管理費の見直しで 50%を超えるよう検討中。

次回理事会で最終予算案を決定。

## 2. 副ブロック局長, 副ブロック長の役職の新設について

会員増, 会議増に対応するため, 部長・ブロック長の職権により副部长・副ブロック長をおくことができるよう, 分掌規定の変更を組織委員会で検討する。

## 3. 報告事項

- ・訪問リハビリステーション設立指導者研修会
- ・会員異動報告

**配布資料**

- ・次年度予算案
- ・訪問リハビリステーション設立指導者研修会資料

**ブロック局****局長 小川智也****ブロック局の紹介****1. 構成**

ブロックの構成は5ブロックであり、さらに名古屋ブロックと尾張ブロックは4ブロック、西三河ブロックは2ブロックに細分されています。各ブロックにはブロック長ならびにブロック運営委員が選任され、事業の企画運営を行っています。

**1) 名古屋ブロック**

- (1) 名古屋東：千種区、名東区、天白区、昭和区、瑞穂区
- (2) 名古屋西：中村区、中川区、熱田区、港区
- (3) 名古屋南：南区、緑区、豊明市
- (4) 名古屋北：北区、守山区、東区、西区、中区

**2) 尾張ブロック**

- (1) 尾張中部：一宮市、稲沢市、岩倉市、江南市、清須市、北名古屋市、春日町
- (2) 尾張東部：瀬戸市、尾張旭市、日進市、東郷町、長久手町
- (3) 尾張西部：津島市、愛西市、弥富市、あま市、大治町、蟹江町、飛島村
- (4) 尾張北部：犬山市、春日井市、小牧市、大口町、扶桑町、豊山町

**3) 知多ブロック：大府市、知多市、東海市、常滑市、半田市、阿久比町、武豊町、東浦町、南知多町、美浜町****4) 西三河ブロック**

- (1) 西三河南部：安城市、刈谷市、碧南市、高浜市、知立市、西尾市、一色町、吉良町、幡豆町
- (2) 西三河北部：岡崎市、豊田市、みよし市、幸田町

**5) 東三河ブロック：豊橋市、蒲郡市、新城市、豊川市、田原市、設楽町、東栄町、豊根村****2. 活動内容**

ブロックにおける活動内容は以下の内容であり、各部局との連携を取りながら活動しています。

- 1) 連絡網の作成および整備
- 2) 地域の保健・医療・福祉に関する情報の収集と把握
- 3) 懇親会などによりブロック内の親睦を図る
- 4) 研修会、勉強会、症例検討会の開催

症例検討会での発表者は新人教育プログラム「症例検討Ⅲ」を取得できます。

研修会、勉強会、症例検討会への参加者は新人教育プログラム「トピックス」、専門理学療法士制度履修ポイント10ポイントが取得できます。

各ブロックにおける研修会、症例検討会の日程等は、所属ブロックの会員に郵送やメールにてお知らせしております。何かご不明な点やご意見がありましたら、所属ブロックを明記し士会事務局宛にメールにてお問い合わせいただけますようお願いいたします。尚、ブロック長の氏名と所属を下記に掲載いたしましたのでご確認ください。

現在、ブロック活動のご案内は郵送を中心に行っております。しかし、会員数や施設数の増加に伴い、郵送による情報伝達では十分とはいえない状況となってきました。つきましては効率的に情報をお伝えするためにも、メールを活用していきたいと考えております。各施設におかれましては、是非メールアドレスの登録をしていただけますようお願いいたします。もし未登録の施設で登録可能な施設がありましたら、士会事務局にご連絡いただきたく思います。ご協力のほど、よろしく願いいたします。

愛知県理学療法士会事務局

461-0001 名古屋市東区泉 1-12-35 1091 ビル9F

Tel&amp;Fax : 052-972-6295

E-mail:office@aichi-pt.jp

ホームページ : <http://www.aichi-pt.jp>



ブロック名		氏名	所属
名古屋 (江口雅之)	名古屋東	銭田良博	トライデントスポーツ医療看護専門学校
	名古屋西	江口雅之	中部労災病院
	名古屋南	都築晃	藤田保健衛生大学
	名古屋北	友田淳雄	NTT 西日本東海病院
尾張 (宮原利博)	尾張中部	宮原利博	総合大雄会病院
	尾張東部	日比野幹也	公立陶生病院
	尾張西部	乾瑠美子	愛知県厚生連 海南病院
	尾張北部	岡寄誉	春日井市民病院
知多	知多	飯田文彦	竹内整形リハビリクリニック
西三河 (酒井元生)	西三河北部	山本正都	みよし市民病院
	西三河南部	酒井元生	刈谷豊田総合病院
東三河	東三河	伊藤淳	豊川市民病院

H22. 4 現在

## 職 能 局

### 保 険 部 部長 熊谷泰臣

診療報酬の改定から、約 2 ヶ月が経過していると思います。今回の改定では、プラス改定の中にあつて、疾患別リハで、運動器Ⅰの新設により、運動器Ⅱができ、その結果として入院以外の運動器リハは下がったこととなります。また脳血管においても廃用症候群については細かい報告を求められ、実態の把握が行われると思われまふ。これらのことが、2 年後の介護報酬との同時改定にどのように影響してくるのかを見ていく必要もあると思ひます。

また、3 月のセミナーには、90 名を越す会員の方に参加をいただきありがとうございました。介護報酬の改訂の時も、今回の診療報酬改定のセミナーについても、多くの質問をいただき、それぞれの職場での役割が、より重要になっているものと思われまふ。今回も運動器関係で多くの質問をいただきました。その時点ではわからない内容がほとんどでした。3 月 29 日に疑義解釈が発表され、解決された部分もあると思ひます。

保険部では、今年度もこの診療報酬の改定による影響調査アンケートを実施する予定です。この調査を開始して初めてといえるようなプラス改定となっております。これまでとは異なつた結果もでると思ひます。お忙しいところ恐縮ですが、何卒ご協力の程をお願い致します。また、今年度もよろしくお願ひいたします。

### 業 務 推 進 部 部長 山口慎也

会員の皆様へ

春の訪れとともに、新年度を迎え、会員の皆さま並びに、新しく会員になられた皆さまが一層のご活躍されることを願ひ簡単ですがご挨拶に代えさせていただきます。

さて、今年度の業務推進部の活動について報告させていただきます。

皆様もご存知の様に、訪問リハビリステーション設立に向け勝負の一年がやってきました。日本理学療法士協会ではタイムリミットを 23 年春と考えています。この機会を、どのように生かすかは我々理学療法士に課せられた課題でもあります。先ずは、会員の皆様の志を一つにして、訪問リハビリステーション設立に向け本気になって取り組む姿勢が必要です。

業務推進部では、今年度の研修は昨年度からの引き継ぎ事項として、訪問リハビリにおけるリスク管理を中心に企画をしていきます。また、各部局・勉強会と協力しながら訪問リハビリ研修を積極的にサポートさせていただきます。

## 社会局

### 健康福祉部 部長 西山知佐

今年度の健康福祉部の事業として次のものを予定しております。（若干変更になる場合があります）これらの事業運営には皆様の参加協力が欠かせません。

社会事業への参加は学会などとは違った良さがあります。お忙しいとは存じますが、ぜひ皆様方のご協力をよろしくお願いいたします。

#### <風船バレーボール大会>

隔年開催している風船バレーボール大会を第3回目の県大会として開催します。日には9月18日（土）、会場は日本ガイシホール（旧レインボーホール）です。準備委員会を部会内で立ち上げ、準備をしています。現在DMを発送し、参加チームを募集しています。

前回と同様に多くのスタッフが必要です。（前は100名程度）6月下旬から7月上旬にかけてスタッフ募集のお知らせをする予定です。参加申込方法の詳細はそちらをご覧ください。

#### <スポーツ障害予防事業>

今年は昨年の尾張東部、名古屋南部、名古屋東部だけでなく、尾張中部でも開催することになりました。いずれもシーズンオフの冬の時期の開催を予定しております。後日風船バレーのスタッフ募集と一緒にお知らせしたいと考えております。

#### <健康フェア>

毎年9月後半に半田市主催で開催される「健康フェア」に今年も参加します。

#### <訪問リハビリ研修会>

以前「地域リハビリテーション講座」を開催しておりましたが、諸々の理由で中断しておりました。しかしこの領域に関する研修の要望が強いことなどを勘案して、今年訪問リハビリに関する研修会を11月に開催する運びとなりました。詳細については後日お知らせします。

## 事務局

### 総務部 部長 中條茂伯

#### 会員異動について

1. 勤務先変更（含 自宅会員への異動）、自宅住所変更、改姓あれば速やかに事務局までご連絡下さい。直接協会事務局へ連絡されても受理されませんのでご注意下さい。協会・他士会へは当事務局から連絡致します。
2. 異動、休会、退会、復会は所定の届出用紙にてご連絡下さい。用紙は、協会の「総会並びに代議員会資料」巻末、当会ホームページに掲載されています。
3. 用紙の所定の項目には必ずご記入下さい。未記入項目がある場合には、受理できないことがあります。
4. 自宅住所と勤務先住所が同一県内でない方が退職した場合、自宅住所地の士会に自動的に変更となります。ただし、短期間に同県内で再就職する旨の連絡があった場合は、所属士会は変更されません。

### ニュース編集部 部長 河尻博幸

平成 22 年度の愛知県士会ニュースは年 4 回（5 月、8 月、11 月、2 月）の発行を予定しております。研修会案内、求人広告等の掲載にぜひご利用ください。掲載料はどちらも 5,000 円となっております。なお新人教育プログラム単位、または専門理学療法士制度履修ポイントの認められている学会、研修会等で、理事会で認められたものに関する掲載料は無料です。申し込みの締め切りは発行前月の 10 日となっております。

研修会案内の原稿は士会ニュース本号 22 ページの様式に沿って作成し、E-mail に添付して愛知県理学療法士会事務局までお送りください。項目の配分は自由ですが、文字サイズ 9pt 1 行 45 文字 20 行程度に収まるよう作成してください。

申し込みの際には、①掲載料請求先名称、②請求書送付先住所、③担当者名、④連絡先：TEL, FAX, E-mail、⑤備考をご連絡ください。

広告掲載につきましても本号 22 ページをご参照ください。

**財 務 部**      **部長 藤田正之****平成 22 年度年会費納入及び日本理学療法士協会会員証申込みのお願い**

平成 22 年度日本理学療法士協会及び一般社団法人愛知県理学療法士会、特定非営利法人愛知県理学療法学会の納入を下記のとおりお願い申し上げます。

また、日本理学療法士協会会員証の受付を引き続き受付中です。何とぞご理解、ご協力をよろしくお願い申し上げます。

**1) 会費**

## ①平成 22 年度分

日本理学療法士協会	11,000 円
一般社団法人愛知県理学療法士会	5,000 円
特定非営利法人愛知県理学療法学会	4,000 円
合計	20,000 円

※NPO 分は中間法人が代行徴収するため個々に支払う必要はありません。

## ②平成 21 年度分（未納の方）

日本理学療法士協会	11,000 円
一般社団法人愛知県理学療法士会	6,000 円
特定非営利法人愛知県理学療法学会	3,000 円
合計	20,000 円（1 年あたり）

## ③平成 20 年度分（未納の方）

日本理学療法士協会	11,000 円
一般社団法人愛知県理学療法士会	6,000 円
特定非営利法人愛知県理学療法学会	3,000 円
合計	20,000 円（1 年あたり）

※日本理学療法士協会、NPO 法人愛知県理学療法学会の会費は一般社団法人愛知県理学療法士会が代行徴収するため個々に支払う必要はありません。

※原則として 3 年以上会費を未納された場合にはそれぞれの会から退会となります。20 年度分、21 年度分の会費が未納の方は 22 年度分に必要な年度分の会費を加えて納入をお願いします。

**2) 納入方法**

## ①銀行振り込み

振込口座      三菱東京 UFJ 銀行中村支店 普通    口座番 1498006  
                     一般社団法人 愛知県理学療法士会 代表理事 鳥山喜之

※振込の際のお名前は会員番号（23 を抜いたもの）、氏名の順にお願いいたします。

記入例 会員番号 23-1111 あいちぴーこさんが振り込む場合

振込人	「1111 アイチピーコ」	左記のようにご記入ください
-----	---------------	---------------

## ②施設払い

事務局にお知らせくださいませ

カード払いの方は、領収書を発行しますので、施設とのやり取りで対応をお願いいたします。

**3) 納入期限**

22 年 6 月末までとなっています。必ずご入金をお願いします。

従前から、本誌でもご案内し、協会から案内が届いているかと思いますが、基本的には会費の支払いは基本的には会費の支払いは会員証の発行によるカード払いで実施することになっております。会員数が急速に増えていますので、会員管理を容



易にすると共に集金コストを下げ会費を有効に使用することを目的としております。どうぞご理解の上、お申込みいただきますようよろしくお願い申し上げます。

会員証は協会身分証としての機能を有し、学術大会や全国研修会などの参加登録に際して、会員としての確認が会員証により行われることもあります。また、クレジットカード機能や福利厚生機能を備えており、クレジット機能を付帯する特典として、学術大会、学術研修大会などの参加費（前納）は1割引となり、協会発行の書籍は2割引にて購入可能となります。その他にも生涯学習システムにおける単位管理、選挙の際のインターネット投票等に活用することも検討されています。詳しくは、協会ホームページ (<http://www.soc.nii.ac.jp/jpta/card/about-card.html>) をご参照下さい。

## ●入会の手続きについて●

平成 22 年度入会を受け付けております。

入会には養成校より配られた書類が必要です。平成 22 年度入会案内をよくお読みいただき、以下の要領にて手続きをしてください。入会手続きは日本理学療法士協会ではなく所属の県士会で行います

既卒の方で平成 22 年度入会書類のない方、またご不明の点のある方は事務局へメールもしくは電話にてお問い合わせください。

### 必要書類

#### ・入会申込書（3 枚複写）

漏れのないようにご記入ください。2 枚目 3 枚目には捺印をしてください。

養成校番号と施設区分は入会案内の中に一覧がありますので参照してください。

一枚目は控えとして保管してください。

#### ・会員証申込書

申込書の部分を記入してください。

「本人確認書類を必ず貼付してください」の部分をよく読み、いずれかの書類を添付してください。

余分な部分を切り取り、A とキリトリ線の端、B と C、二か所を糊付して封筒状にしてください。

表の所属士会「愛知県士会」と氏名の記入をしてください。

以上 2 つの書類に記入漏れや捺印の漏れ、身分証明書添付漏れのないよう今一度確認の上、書類 2 つを同じ封筒へ入れ、(社)愛知県理学療法士会へご郵送ください。

### 郵送及お問合せ先

一般社団法人愛知県理学療法士会事務局

〒461-0001 名古屋市東区泉 1-12-35 1091 ビル 9F

Tel&Fax 052-972-6295

Email [office@aichi-pt.jp](mailto:office@aichi-pt.jp)



# NPO(特定非営利活動)法人 愛知県理学療法学会だより

ホームページ <http://aichi-npoopt.jp>



## 平成 22 年度 NPO 法人 愛知県理学療法学会 組織図

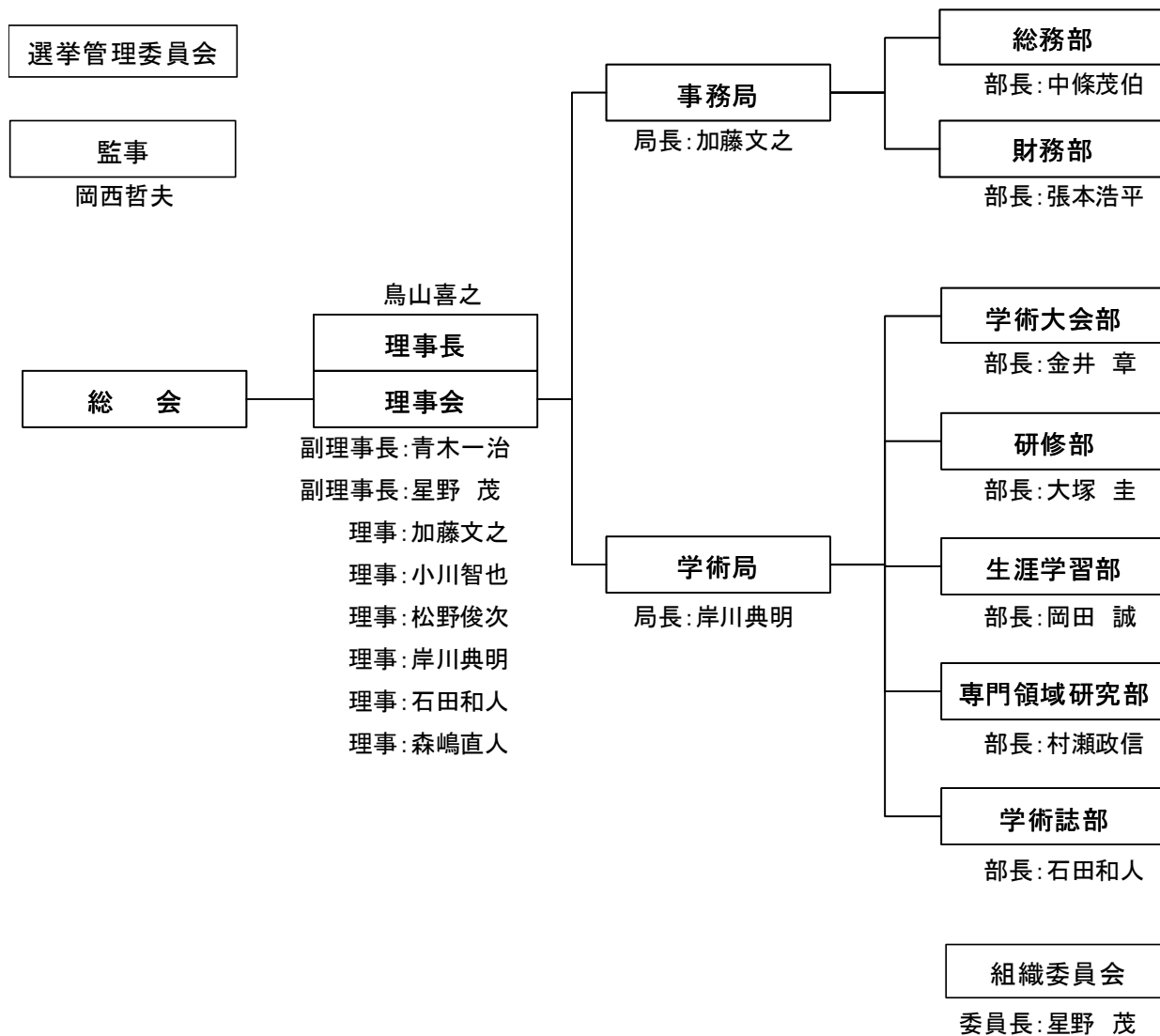

**平成 21 年度 第 7 回 NPO 法人 愛知県理学療法学会 理事会議事録 (要約)**

開催日時：平成 22 年 3 月 13 日 (土) 15:30~16:30

開催場所：あいち福祉医療専門学校

出席理事：鳥山, 星野, 小川, 森嶋

委任状：青木, 加藤, 松野, 岸川, 石田

理事総数：9 名中 9 名

出席部長：岡田, 大塚, 金井, 村瀬, 張本, 中條, 浅井 (第 48 回日本理学療法学会準備委員長)

**検討事項**

- ・平成 22 年度事業計画・予算案について
- ・第 48 回日本理学療法学会誘致に関する報告および予算について
- ・愛知県理学療法学会準備委員会での交通費, 通信費について
- ・学会大会参加費の変更について
- ・愛知県理学療法学会誌の情報提供について
- ・第 21 回理学療法学会について

**議事内容**

## 1. 平成 22 年度事業計画・予算案について

## (事業計画)

学会大会部：21 回愛知県理学療法学会大会を 23 年 3 月 6 日 (日) に WINC 愛知で開催。参加者数 1050 名で予算を組んだ。

研修部：3 回の研修会を実施。

生涯学習部：5 回の新人教育プログラムを実施。症例検討プログラムⅢとして、症例検討会開催を検討中。専門理学療法士の申請窓口の対応。

専門領域部：理学療法講習会の受付作業と研修会を 2 回実施。

学会誌部：会誌 3 回発行。

## (予算案)

収入は、会員数が 300 名増えると想定し 3,400 名で算出。繰越金と合わせ 3,219,108 円を計上。支出は、事業費として、事務局 40,000 円、事務局事業活動費 40,000 円、学会大会部 5,150,000 円、研修部 633,500 円、生涯学習部 950,000 円、専門領域部 200,000 円、学会誌部 3,618,000 円、委員会 70,000 円で、事業費総額 10,661,500 円。管理費 4,180,000 円、予備費 1,000,000 円、東海北陸学会大会積立金が 5,000,000 円で、支出総額は 19,841,500 円を計上。繰越金は 12,351,608 円となる。単年度収支としては約 150 万円の黒字を見込んでいる。

次回理事会で最終予算案を決定。

## 2. 第 48 回日本理学療法学会誘致に関する報告および予算について

国際会議場を仮申込済。コンベンションビューローと相談の上、運営業者と旅行会社を検討。

学会準備活動費予算案として、22 年度は 425,000 円を計上。承認された。

開催半年前に会場費 1,300 万円の納入が必要となり、準備方法を検討。

24 年度 3 月の愛知県学会大会の開催の有無を、事務局にて 22 年度中に決定する。

## 3. 愛知県理学療法学会準備委員会での交通費, 通信費について

学会大会を継続運営していく上で、個人負担の発生を避けるため携帯電話を法人契約することが承認された。契約台数は大会長、学会大会部長と事務局で検討。

学会大会準備会議への、高速道路料金も含めた自動車の使用につき検討され、課税の問題と会議の回数, 人数, 金額をまとめて、次回理事会にて継続審議となった。

## 4. 学会大会参加費の変更について

学会大会参加費を 3,000 円から 2,000 円に変更することが検討され、財政的に問題ないことを確認の上、変更が承認された。

## 5. 愛知県理学療法学会誌の情報提供について

メディア・リサーチセンターから「雑誌新聞総合かたろぐ」に掲載するため、愛知県理学療法学会誌の情報提供の依頼があり、掲載内容を検討の上承認された。

## 6. 第 21 回理学療法学会大会について

平成 23 年 3 月 6 日（日）に、「理学療法の意義を考える」をテーマとして、WINC 愛知で開催する。

## 7. 報告事項

会員異動報告

## 配布資料

- ・次年度予算案
- ・雑誌新聞総合かたろぐ資料および掲載例

## 第 20 回愛知県理学療法学会大会報告

平成 22 年 3 月 7 日（日）、愛知県産業労働センター（WINC AICHI）にて第 20 回愛知県理学療法学会大会（担当 名古屋ブロック 大会長 坂口勇人）が開催されました。

当日は雨にもかかわらず、1,075 名の参加があり、本大会のテーマ「理学療法の多様性」のシンポジウムをはじめ一般・ポスター演題、各種セミナー、市民公開講座など、盛況のうち無事に終えることができました。



本大会の運営に際してご協力いただきました運営委員の皆様、またお手伝いいただいた星城大学リハビリテーション学院 I 部 2 年生の学生のみなさんにこの場を借りてお礼申し上げます。

## 【運営委員】

荒木清美 池田智之 石田聖人 市野未貴 伊藤 忠 伊藤美那 岩瀬義尚 衛藤理沙 岡田啓太 小関裕二 表小百合  
 笹原秀則 粕谷昌範 加藤芳司 金田君代 金田敏成 兼岩淳平 亀谷美紀 戸嶋智子 菊池 航 北川智映子 木原啓有  
 木村佳祐 工藤慎太郎 久野義直 久保貴嗣 熊崎敦支 熊本雄一郎 倉田道代 黒木 光 瀬瀬 大 小久保晃  
 小島健嗣 小林史乃 小松真一 坂本 靖 坂本梨香 住江亜那 高津亜沙美 高場章允 滝井啓乃 立松綾乃 千邑彰人  
 辻 朋浩 富田真啓 中井蔵憲 永谷元基 中村 友 中村康治 栢本あずさ 濱島一樹 濱瀬さゆり 林 尊弘  
 林 史人 林 由依 平松丈典 福井麻那 福井裕也 福安美紀 藤原雄大 星島知佳 前沢智美 真鍋朋誉 水鳥美希  
 宮崎祐一 宮地隆行 村中宗次郎 森 友洋 森野 陽 八木佑介 安井志帆 安田千恵子 山北和幸 山田ひとみ  
 山本昌史 吉家由美子

（順不同、敬称略）

## 研修部 部長 大塚 圭

研修部では、平成 22 年度も例年通り、年間に 3 回の研修会を企画しています。

研修会情報は学会ホームページ (<http://aichi-npopt.jp/>) にて随時更新しています。さらに、昨年度より講師略歴、講演要旨も公開しておりますので、是非、ご参照下さい。さらに皆様のご参加をお待ちしています。

## 学術誌部 部長 石田和人

前年度は、学術誌「愛知県理学療法学会誌」を Vol.21, No.1~3 の 3 回発行しました。当初計画では、年 4 回発行予定でしたが、原稿が十分にあつまず、このような事態となりましたことを深くお詫び致します。なお、今年度については、年 3 回発行の予定で総会に諮ることとしました。

今後、本会の学術活動を啓蒙するためにも、会員諸氏からのご投稿を心よりお待ち申し上げる次第です。どうぞ、よろしく願い致します。本誌に対するお問い合わせは下記へお願いします。

名古屋大学医学部保健学科 石田和人

電話：052-719-1343、メール：pt@be.t.o

## 学術大会部 部長 金井 章

第 20 回愛知県理学療法学術大会が、3 月 7 日に開催されました。参加者は、1000 名を超え、盛会のうちに修了しました。演題発表をされた皆様、参加された会員の皆様、そして企画運営をされた、星城大学リハビリテーション学院の坂口勇人先生をはじめ、名古屋ブロックの皆様、本当にご苦労さまでした。

第 21 回は、尾張ブロックの皆様が担当となり、公立陶生病院の小川智也先生を大会長として準備が進められております。会員の皆様の積極的な参加、発表をお願いいたします。詳細につきましては、ホームページなどでも随時掲載してまいりますのでご確認下さい。

## 生涯学習部 部長 岡田 誠

平成 22 年度の新人教育プログラムが始まります。今年度の新入会の方、未修了者の方、日程をご確認の上、ご参加いただき単位を修得していただくようお願い致します。

また、新人教育プログラム以外でも、研修会、ブロック研修会、ブロック症例検討会などでも単位取得可能となっています。NPO 法人愛知県理学療法学会ホームページ、ニュース、案内等をご確認の上、単位の修得に努めていただくとよいかと思えます。

平成 21 年度で新人教育プログラムが修了し手続きをされた方に関しましては、5 月～6 月頃に修了証を所属施設にお送りします（自宅会員には自宅）ので、ご確認をお願いいたします。なお、手続きをされたにもかかわらず、修了証が届いていない方は、下記の連絡先までメールでご連絡下さい。また、修了したにもかかわらず、手続きをされていない方も必ずご連絡下さい。

\*新人教育プログラムの案内は、NPO 法人愛知県理学療法学会ホームページ (<http://aichi-npopt.jp/>) にて更新していきますので、必ずご確認下さいませようお願い致します。

連絡先

NPO 法人愛知県理学療法学会学術局生涯学習部

部長 岡田 誠

E-Mail : maokada@fujita-hu.ac.jp



●平成 22 年度 NPO 法人愛知県理学療法学会 学術局生涯学習部 新人教育プログラム ご案内●

日時および内容

日 時	プログラム内容	会員歴	会 場
2010/4/25 (日)	10:00~11:30	協会組織と生涯学習システム	鯉城ホール
	11:30~	入会オリエンテーション	
2010/6/13 (日)	10:00~11:30	症例検討Ⅰ『症例検討の方法論』	鯉城ホール
	12:30~14:00	地域リハビリテーション	
	14:10~15:40	理学療法士と保険制度	
2010/8/22 (日)	10:00~11:30	人間関係および労働衛生	鯉城ホール
	12:30~14:00	理学・作業療法士法および関係法規	
	14:10~15:40	学問としての理学療法と研究方法論	
2010/7/11 (日)	10:00~11:30	職業倫理・管理運営	鯉城ホール
	12:30~14:00	生活環境支援 (含む福祉関連用具)	
	14:10~15:40	症例検討Ⅱ『疾患別症例検討の方法』	
2011/2/ 6 (日)	9:30~11:00	世界の理学療法の動向	鯉城ホール (予定)
	11:10~12:40	理学療法の教育方法論 (臨床実習教育)	
	13:30~15:00	生涯学習と理学療法の専門領域	
	15:10~16:40	社会の中の理学療法	
理学療法トピックスⅠ・Ⅱ・Ⅲについては平成22年度中に実施されるNPO法人愛知県理学療法学会研修会, 第26回東海北陸学術大会の特別講演, 協会主催現職者講習会のうち, いずれか一つの出席をもってこれにあてる。(年間1単位のみ可)		理学療法トピックスⅠ	1年次
		理学療法トピックスⅡ (Ⅰ履修済み)	2年次
		理学療法トピックスⅢ (Ⅱ履修済み)	3年次

3年次履修項目の「症例検討Ⅲ」の認定

- ・協会会員歴3年目以上：愛知県理学療法学会の参加をもって単位認定
  - ・協会会員歴1年目以上：学会および各ブロック症例検討会で筆頭演者をした場合に単位認定
- トピックスの履修は年間1単位ですので、ご注意下さい

鯉城ホール (伏見ライフプラザ 5F)  
 名古屋市中区栄一丁目 23 番 13 号  
 (052) 222-7521

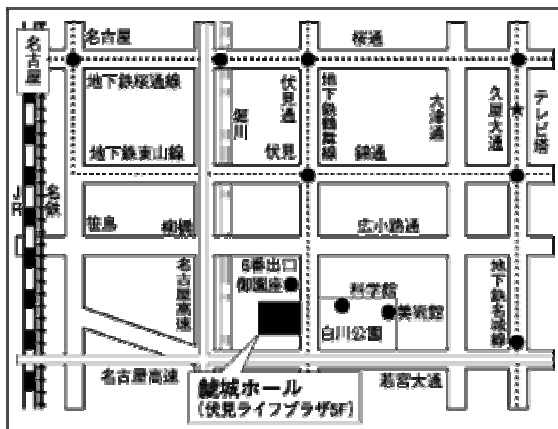

名古屋駅からの交通  
 ●地下鉄「伏見」下車徒歩5分

\*駐車場がありませんので、公共交通機関でお越し下さい。  
 お車でお越しの際は、近辺のコインパーキング (有料) をご利用下さい。



## 愛知県士会・愛知県学会・協会主催の学会・研修会

### ◎21 回 愛知県理学療法学会大会

会 期：平成 23 年 3 月 6 日（日）

会 場：愛知県産業労働センター（ウインクあいち）

名古屋市 中村区 名駅 4 丁目 4-38 TEL 052-571-6131

テ ー マ：「理学療法の意義を考える！」

担当ブロック 尾張ブロック

大会長 小川 智也（公立陶生病院）  
準備委員長 辻村 康弘（小牧市民病院）  
運営局長 飯田 有輝（厚生連海南病院）  
学術局長 阿部 司（愛知医科大学病院）

大会事務局

〒452-0931 愛知県清須市一場 519

愛知医療学院短期大学 リハビリテーション学科理学療法専攻内

事務局長 木村 菜穂子（愛知医療学院短期大学）

参加費：会員 2,000 円

\*参加費が 3,000 円から 2,000 円になりました。多数のご参加を心よりお待ちしております。

\*詳細は、NPO 法人愛知県理学療法学会ホームページ（<http://aichi-npop.t.jp>）にて随時公開していきます。

### ◎業務推進部 第 1 回 訪問リハビリ研修会

新人教育プログラム：「トピックス」、履修ポイント：10 ポイント（講師 10 ポイント加算）

日 時：平成 22 年 6 月 27 日（日） 13：30～15：30（13：00～受付開始）

講 師：（株）ジェネラス 金子 満寛 先生（理学療法士）

場 所：あいち福祉医療専門学校

内 容：在宅小児リハビリにおけるリスク管理について

定 員：100 名

参加者：コメディカル（介護支援専門員、医療・介護養成校学生含む）

問い合わせ：なかざわ記念クリニック 通所サービスセンター 山下 正倫

TEL 0563-54-3116

申し込みは、Eメールにて下記項目をご記入の上ご連絡下さい。

Yamashita96132@sen-nen.or.jp

★氏名、所属・部署、職種、返信連絡アドレス

※受け取り次第 3 日以内に事務局（山下より）返答させていただきます。

もし、連絡が無い場合はメールが正しく届いていない場合があります。お手数ですが、上記問い合わせ先までご連絡お願い致します。

## その他の研修会

### ◎第 33 回 愛知県糖尿病療養指導研究会 学術講演会

愛知県理学療法士会後援

新人教育プログラム：「トピックス」，履修ポイント：5 ポイント（講師 10 ポイント加算）

日 時：平成 22 年 6 月 13 日（日） 13：00～16：15（開場 12：30）

会 場：名古屋大学医学部附属病院 中央診療棟 3 階講堂（名古屋市昭和区鶴舞 65）

アクセス：JR 中央線「鶴舞」駅を下車し，名大病院口改札を出て左へ，徒歩約 5 分

テ ー マ：糖尿病治療最新の話

内 容：一般講演 1.インスリン自己注射指導のポイント 名古屋第一赤十字病院薬剤師 野村浩夫  
2.血糖自己測定指導のポイント 刈谷豊田総合病院臨床検査技師 大島彩  
3.家庭血圧・体重測定指導のポイント 厚生連安城更生病院看護師 石川香織  
特別講演 「糖尿病治療最新の話 2010」 刈谷豊田総合病院内分泌・代謝内科部長 林良成

参加費：愛知県糖尿病療養指導研究会会員 無料 その他参加者 1,000 円

主 催：愛知県糖尿病療養指導研究会

共 催：社団法人 愛知県臨床衛生検査技師会

問合せ先：愛知県糖尿病療養指導研究会事務局 岡崎市民病院医療技術局臨床検査室 夏目久美子（TEL：0564-21-8111）

医療法人三仁会あさひ病院リハビリテーション科 横地 正裕（TEL：0568-86-5355）

そ の 他：事前に申し込みの必要はありませんので，参加ご希望の方は当日会場まで直接お越し下さい。

糖尿病療養指導士の方に対しては，認定更新のための研修会として 2 群 1 単位が認定される予定です。

### ◎合同会社 gene 主催セミナー①

『コメディカルスタッフのための血液データの基礎知識入門編～名古屋会場～』

新人教育プログラム：「トピックス」，履修ポイント：なし

日 時：平成 22 年 6 月 20 日（日）10：30～15：30（受付 10：00～）

要 旨：臨床において，患者様の状態を把握するのに血液検査は非常に簡便で正確な検査方法です。しかし，データの意味を知らないために重要な情報が見逃されていることがあります。例えば，総蛋白の値が少ないのに筋力訓練をしていないのか？もしくはクレアチニンが増加しているのに有酸素運動などをしていないのか？HbA1c はヘモグロビンのどのような形なのか？などコメディカルにとって必要最低限の血液データの値の知識をご講義いただきます。一般的な血液検査の項目（総ビリルビン，総蛋白，GOT，GPT，ALP，LDH，γ-GT，アミラーゼ，総コレステロール，TG，HDL コレステロール，クレアチニン，CRP，ヘモグロビン A1C など）の検査項目の意味と異常値についてお話頂きます。

狙 い：血液データの異常値がなぜ出たのかを理解する。なぜ，データをみるとどこの臓器の問題か分かるのか，もしくは数値だけでは分からないことも多々あることを理解する。

講 師：原 孝先生（名古屋大学病院・医師）

場 所：名古屋市中区千代田 2-6-18 グラシア 3 号館 1 階

参加費：12,000 円（当日会場にて，御支払いをお願いします）

■詳細・お申込は弊社ホームページ（[www.gene-llc.jp](http://www.gene-llc.jp)）よりお願い致します。

■お問合せ先：合同会社 gene（事務所移転致しました）

名古屋市中区千代田 2-6-18 グラシア 3 号館 1 階

TEL：052-242-2800 E-mail:seminar@gene-llc.jp（担当：直江）



### ◎第 4 回 P T ママの会勉強会

日本理学療法士協会後援

新人教育プログラム：「トピックス」，履修ポイント：5 ポイント（講師 10 ポイント加算）

期 日：平成 22 年 6 月 27 日（日）

時 間：受付 9:30～ 勉強会 10:00～15:00

会 場：水戸メディカルカレッジ

茨城県水戸市東原 3-2-5

TEL 029 (303) 7033 <http://www.mmc.ac.jp>

JR 常磐線水戸駅よりバス徒歩 20 分。常磐自動車道水戸 IC より 20 分。

講 師：「女性 PT が働き続けるには？～上司が求めるもの～」

半田 一登先生（日本理学療法士協会 会長）

「今さら聞けないシリーズ Vol.2 キレイを忘れない! ~簡単メイク術~」

坂本 美保先生 (エステサロン ラボネージュ ゼネラルマネージャー)

内 容: 講義, ディスカッション, ワークショップ

参加費: 1000円

申込方法: ①PTママの会会員番号・氏名 ②所属施設 ③連絡先TEL ④mailアドレス ⑤職種  
⑥キッズルームの希望, 人数, 年齢

必須事項①~⑥をご記入の上, メールにてお申し込みください。

申 込 先: Email: ptmama@hotmail.co.jp 事務: 中邑まりこ, 市川保子宛

未入会の方は勉強会の参加申し込みで「PTママの会」への入会となります。

締め切り: 平成 22 年 6 月 17 (木)

### ◎合同会社 gene 主催セミナー②

『脳卒中患者における障害・症状別の歩行能力改善の戦略~名古屋会場~』

新人教育プログラム: 「トピックス」, 履修ポイント: なし

日 時: 平成 22 年 7 月 11 日 (日) 10:00~16:00 (受付 9:30~)

要 旨: 脳卒中患者の歩行障害といっても失調様歩行, パーキンソニズム等中枢神経系の筋緊張調整機構の破綻に起因すると思われるもの, そして半側空間無視・プッシュャーシンドロームのような情報処理機構の障害に起因すると思われるもの等, 様々である。

本来, リズミカルに歩くための CPG (Central Pattern Generator) や中脳歩行誘発野は, 脊髄, 脳幹に存在するため, 脳卒中者の多くは無傷であるはずであるが先に述べた様々な歩行障害はなぜ生じるのであろうか。今回は脳卒中患者における歩行の障害について神経学的背景について解説し, その対処についても実例を示して紹介したい。

講 師: 伊藤 克浩先生

(医療法人財団加納岩山梨リハビリテーション病院リハビリテーション部 副部長・日本ボバース研究会 会長)

場 所: 名古屋市中企業振興会館 吹上ホール 名古屋市中千種区吹上 2-6-3

参加費: 12,000円 (当日会場にて, 御支払いをお願いします)

■詳細・お申込は弊社ホームページ ([www.gene-llc.jp](http://www.gene-llc.jp)) よりお願い致します。

■お問合せ先: 合同会社 gene (事務所移転致しました)

名古屋市中区千代田 2-6-18 グラシア 3 号館 1 階

TEL: 052-242-2800 E-mail: seminar@gene-llc.jp (担当: 直江)



### ◎合同会社 gene 主催セミナー③

『呼吸器ケア・リハをする人のための基礎技術~画像の評価を中心に~名古屋会場~』

新人教育プログラム: 「トピックス」, 履修ポイント: なし

日 時: 平成 22 年 7 月 19 日 (月・祝) 10:00~16:00 (受付 9:30~)

内 容: レントゲン撮影の基本, レントゲン撮影の危険性, 胸部単純レントゲン読影の基本, 腹部単純レントゲンの基本, 頭部 CT 読影の基本, レントゲン読影の呼吸ケア, リハビリへの生かし方, 症例演習・発表・質疑時間 (グループディスカッションによる症例検討)

講 師: 井上 登太先生 (医師・NPO グリーンタウン呼吸嚥下研究グループ理事長)

場 所: 名古屋市中企業振興会館 第 7 会議室 名古屋市中千種区吹上 2-6-3

参加費: 12,000円 (当日会場にて, 御支払いをお願いします)

『脳血管障害における肩関節と股関節へのアプローチ~名古屋会場~』

新人教育プログラム: 「トピックス」, 履修ポイント: なし

日 時: 平成 22 年 8 月 1 日 (日) 10:00~16:00 (受付 9:30~)

要 旨: 脳卒中に限らず, 運動療法を行うに当たって動作分析や痛みの評価を行う場合, 身体の構造について正しい知識を持っていることが何よりも大切なことです。なぜ, 脳卒中患者が独特の歩行を呈するのか, 何故肩関節に痛みを生じやすいのか, 何故股関節は屈曲しにくいのか, 運動療法をどのように進めるのか, 基本に戻って, 明日の臨床に活かせる大切な話をします。

講 師: 吉尾 雅春先生 (千里リハビリテーション病院・副院長・理学療法士)

場 所: 名古屋市中企業振興会館 吹上ホール 名古屋市中千種区吹上 2-6-3

参加費: 12,000円 (当日会場にて, 御支払いをお願いします)

■詳細・お申込は弊社ホームページ ([www.gene-llc.jp](http://www.gene-llc.jp)) よりお願い致します。

■お問合せ先: 合同会社 gene TEL: 052-242-2800 E-mail: seminar@gene-llc.jp (担当: 直江)

## ◎第 60 回日本病院学会

新人教育プログラム：なし，履修ポイント：10 ポイント

テーマ：「医療人の協働と明日を拓く力 ～人間 50 年から 100 年へ～」

会 期：2010 年 7 月 22 日（木）・23 日（金）

会 場：長良川国際会議場，岐阜都ホテル，岐阜グランドホテル

問合せ先：第 60 回日本病院学会 本部事務局

社会医療法人厚生会 木沢記念病院

担当：総合企画部 佐合・尾関・今井

〒505-8503 岐阜県美濃加茂市古井町下古井 590

TEL：0574-66-2600 / FAX：0574-26-2181

E-mail：60gifu@kizawa-memorial-hospital.jp

URL：http://www.congre.co.jp/jha2010/

## ◎呼吸リハビリテーション入門 2010

新人教育プログラム：なし，履修ポイント：なし

日 時：平成 22 年 8 月 7 日（土）14 時 30 分～17 時，8 月 8 日（日）10 時～17 時

内 容：慢性閉塞性呼吸器疾患患者の増加や脳卒中患者の呼吸機能の低下等により，急性期から慢性期まで呼吸リハの重要性が高まるとともに様々な場面で適応が増えております。今回の勉強会では，呼吸リハ対象疾患の知識と明日からでもすぐに使える技術を学んでいただけます。

一日目 14：30～17：00 慢性呼吸器疾患のリハビリテーション講義

二日目 10：00～12：30 急性呼吸器疾患のリハビリテーション講義

13：30～17：00 呼吸介助手技などの実技

講 師：愛知医科大学病院 リハビリテーション部 理学療法士 岸川典明先生

会 場：八神製作所 8F サマニアンホール 名古屋市中区千代田二丁目 16 番 30 号

受 講 費：一日目のみ 3000 円（定員 100 名），二日目のみ 12000 円（定員 60 名），

両日参加 15000 円（優先） ※当日会場にて，お支払い下さい

申 込 先：当社 HP（[www.generous.co.jp](http://www.generous.co.jp)）の申し込みフォームよりお申込下さい。携帯サイト（[www.funya.jp/m/](http://www.funya.jp/m/)）からもお申し込みできます。下記の QR コードをご利用下さい。

主 催：株式会社ジェネラス

担 当：研究開発部門ふんやのつかさ 梅田典宏

〒460-0012 愛知県名古屋市中区千代田 2-6-18

TEL 052-238-5496 FAX 052-238-5497

HP：[www.generous.co.jp](http://www.generous.co.jp)E-mail：[funya@generous.co.jp](mailto:funya@generous.co.jp)

## ◎合同会社 gene 主催セミナー④

『肩関節周囲炎と脳卒中後の肩の痛みの評価と治療～名古屋会場～』

新人教育プログラム：「トピックス」，履修ポイント：なし

日 時：平成 22 年 8 月 22 日（日）10:00～16:00（受付 9:30～）

要 旨：肩関節疾患では，その関節構造の形態的・機能的な複雑さから評価・治療が進まないことも多々あります。特に，肩関節周囲炎と脳卒中後の肩の痛みは臨床上，非常に高頻度で遭遇いたします。これらの痛みの評価と治療に特化した講義をこの度企画いたしました。

内 容：1. 肩関節の機能解剖の復習

2. 整形疾患の肩として，肩関節周囲炎について（原因，病態，評価，治療）

3. 中枢神経疾患の肩として，脳卒中後の肩の痛みについて（原因，病態，評価，治療）

4. 実技 評価，治療でポイントとなる点についてご講義いただきます

講 師：河尻 博幸先生（愛知医科大学病院・理学療法士）

飯田 博己先生（愛知医科大学病院・理学療法士）

場 所：名古屋国際会議場 会議室 131+132 愛知県名古屋市中区熱田区熱田西町 1 番 1 号

参 加 費：8,000 円（当日会場にて，御支払いをお願いします）

■詳細・お申込は弊社ホームページ（[www.gene-llc.jp](http://www.gene-llc.jp)）よりお願い致します。

■お問合せ先：合同会社 gene（事務所移転致しました）

名古屋市中区千代田 2-6-18 グラシア 3 号館 1 階

TEL：052-242-2800 E-mail：[seminar@gene-llc.jp](mailto:seminar@gene-llc.jp)（担当：直江）



## ◎合同会社 gene 主催セミナー⑤

『誤嚥性肺炎のリスク判定の方法～名古屋会場～』

新人教育プログラム：「トピックス」、履修ポイント：なし

日 時：平成 22 年 9 月 5 日（日） 10:00～16:00(受付 9:30～)

要 旨：誤嚥性肺炎が慢性気道炎症であり、全身疾患であることを理解することによりその予後リスクの推定を可能にします。言語聴覚士、看護師のみならず 理学療法士、作業療法士、歯科医師、歯科衛生士、介護士においても専門的技術を生かした簡便な評価とリスクへの対応を可能にします。

実際の症例データを用い指導することで臨床における指導をシュミレーションします。

他講習（呼吸ケア・リハビリテーションにおける基礎知識 3 講習）内容を用いた全身評価方法をシュミレーションします。VFVE 画像を用い、どのような全身状態の方がどのような状況かを確認していただきます。

講 師：井上 登太先生（医師・NPO グリーンタウン呼吸嚥下研究グループ理事長）

場 所：名古屋市中企業振興会館 第 7 会議室 名古屋市千種区吹上 2-6-3

参 加 費：12,000 円（当日会場にて、御支払いをお願いします）

■詳細・お申込は弊社ホームページ（[www.gene-llc.jp](http://www.gene-llc.jp)）よりお願い致します。

■お問合せ先：合同会社 gene（事務所移転致しました）

名古屋市中区千代田 2-6-18 グラシア 3 号館 1 階

TEL：052-242-2800 E-mail:seminar@gene-llc.jp（担当：直江）



## ◎第 32 回臨床歩行分析研究会定例会

愛知県理学療法士会後援

新人教育プログラム：「トピックス」、履修ポイント：5 ポイント（講師 10 ポイント加算）

日 時：プレカンファレンス 平成 22 年 11 月 27 日（土）15～18 時（予定）

定例会 平成 22 年 11 月 28 日（日）9～16 時（予定）

内 容：1) プレカンファレンス テーマ：「歩行分析を用いた症例検討」

2) 定例会 シンポジウム テーマ：「EBM のための歩行分析」

一般演題（口述、ポスター）、学生演題（ポスター）

会 場：豊橋創造大学（愛知県豊橋市牛川町松下 20-1）

会 長：金井 章（豊橋創造大学保健医療学部理学療法学科）

参 加 費：会員 5,000 円、会員外 6,000 円、学生 1,500 円

演題募集要項

1. 応募資格：特になし（会員外も可）
2. 内容：歩行分析、または動作分析に関連する内容
3. 演題申込締切：平成 22 年 7 月 31 日（土）
4. 演題申込み先：第 32 回臨床歩行分析研究会定例会事務局 E-mail: [cga fj 32@sozo.ac.jp](mailto:cga fj 32@sozo.ac.jp)  
必要事項：①演者名、②所属、③演題名、④希望する発表形式（口述、ポスター）  
※演題の申込受付後、抄録（A4 で 2 ページ）に関する説明をご連絡致します。
5. 抄録原稿締切：平成 22 年 8 月 31 日（火）

問合せ先：豊橋創造大学保健医療学部理学療法学科内 第 32 回臨床歩行分析研究会定例会事務局

担当：後藤 寛司 TEL：050-2017-2268, E-mail: [cga fj 32@sozo.ac.jp](mailto:cga fj 32@sozo.ac.jp)第 32 回定例会ホームページ：<http://www2.sozo.ac.jp/~cga fj 32/>

平成 22 年 1 月 1 日～平成 22 年 3 月 31 日  
 総会員数 3,196 名 (自宅会員 347 名含む) 総施設数 595 施設

**新入会員(7名)**

座馬 尚美	熱田リハビリテーション病院	稲垣 剛史	前原外科・整形外科
増田 博文	医療法人 あいち診療会	山尾 太郎	メイトウホスピタル
後藤 剛	上林記念病院	濱田 浩揮	自宅会員
紺谷 なな瀬	竹内整形外科・内科クリニック		

**県内異動(47名)**

山田 恵	<b>前所属施設</b> 自宅会員
小倉 清孝	一宮西病院
北村 哲也	老人保健施設 ハビリスーツ木
中根 政治	小嶋病院
田栗 麻美	海外会員
疋田 恵	光寿会リハビリテーション病院
萩原 利幸	岡崎市福祉事業団 高齢福祉センター
坂元 洋高	サクラクリニック デイケアうらら
小山 美保	愛知県厚生連 老人保健施設 あつみの郷
酒井 亜未	白山リハビリテーション病院
中島 啓照	ないとう整形外科スポーツクリニック
中山 麻里	愛知県厚生連 老人保健施設 あつみの郷
近藤 美郷	北斗病院
柴田 佳奈	蒲郡厚生館病院
小宮山 郁美	トヨタ記念病院
加藤 喜隆	藤田保健衛生大学 坂文種報徳會病院
大窪 朝美	和田内科病院
高津 有加	愛知県厚生連 老人保健施設 あつみの郷
棚橋 尚美	瀧田医院
加藤 亜衣	愛知医科大学病院
杉本 健治	愛知県厚生連 足助病院
辻 高晴	自宅会員
吉田 浩子	豊橋整形外科 江崎病院
池上 彩子	名春中央病院
大重 博子	自宅会員
湯浅 立夫	大雄会クリニック
津川 亜紀	老人保健施設 みどり
山口 裕一	老人保健施設 ハビリスーツ木
濱島 光宏	かみのクリニック
前田 奈津子	介護老人保健施設 榊原
宇井 直子	デイ・ケアセンター千音寺
神辺 俊宏	城見整形外科クリニック
北野 友也	和田内科病院
土肥 さやか	城南整形外科
星野 高志	刈谷豊田総合病院
東海 大介	名南ふれあい病院
伊藤 美和子	藤田保健衛生大学病院
松本 直美	社会保険中京病院
佐藤 友香	鶴飼リハビリテーション病院
犬塚 好彦	吉田整形外科病院
土屋 智晴	かわな病院
星島 知佳	日進老人保健施設
柴崎 健生	自宅会員
古川 勇輝	小野整形外科
小山田 有希	偕行会リハビリテーション病院
早川 真之助	かわな病院
峰 裕一	佐藤病院

**現所属施設**

訪問看護ステーションブルーポピー
老人保健施設 やすらぎ
上林記念病院
ジャパン藤脳クリニック
介護老人保健施設 榊原
自宅会員
岡崎市福祉事業団 西部地域福祉センター
デイサービス きらり
愛知県厚生連 渥美病院
自宅会員
自宅会員
愛知県厚生連 渥美病院
自宅会員
自宅会員
自宅会員
藤田保健衛生大学病院
自宅会員
愛知県厚生連 渥美病院
自宅会員
自宅会員
老人保健施設グレイスフル春日井
老人保健施設 尽誠苑
自宅会員
大隈病院
リハビリネクスト 有限会社
自宅会員
自宅会員
刈谷豊田総合病院
自宅会員
小嶋病院
自宅会員
トライデントスポーツ医療看護専門学校
自宅会員
宇野病院
刈谷豊田総合病院 高浜分院
瀧田医院分院
三九朗病院
自宅会員
愛知県厚生連 尾西病院
刈谷豊田総合病院
自宅会員
自宅会員
高岡介護老人保健施設
津島市民病院
ヒロ整形外科クリニック
自宅会員
自宅会員

**県外異動(外→内)(23名)**

竹内 梢	<b>前所属士会</b> 海外会員
岡谷 有加里	兵庫県士会
縣 信秀	静岡県士会
仲野 晴美	三重県士会
山口 順子	三重県士会
西出 圭吾	三重県士会

**現所属施設**

豊橋市民病院
訪問看護ステーション グラシア
自宅会員
介護老人保健施設 白社苑
自宅会員
こもと整形外科

大野 紗希  
大澤 真司  
永井 弘子  
窪 魅佳  
岩本 えりか  
近藤 千春  
近藤 聡  
加藤 菜摘  
加古 誠人  
阿保 淳  
湯田 なおみ  
石田 典子  
三瓶 秀幸  
松岡 幸司  
吉川 敦子  
平野 佳代子  
渡部 真志

**県外異動(内→外)(18名)**

清水 健司  
辻村 尚紀  
足立 真太郎  
大野 菜々子  
古川 めぐみ  
曲田 友昭  
土田 真士  
浅井 歩  
石川 里美  
田中 幸彦  
山崎 雅美  
会津 直樹  
赤羽 毅  
五十嵐 杏奈  
杉山 貴生  
田村 大真  
石井 智幸  
森本 理佐

**姓名変更(9名)**

松山 美和  
伊藤 麻子  
近藤 可那  
伊藤 知帆  
日比野 綾  
吉田 可苗  
後藤 有紀  
川口 瞳  
服部 美和子

**施設名変更(3件)**

三好町民病院  
公立尾陽病院  
中部大学生命健康科学研究所

**標榜名変更(1件)**

老人保健施設 ハートフルライフ西城 理学療法科

**施設住所変更(1件)**

有限会社エンネルグ

**休会(27名)**

出井 美佳, 澁谷 鮎美, 手塚 真由美, 岡 良弘, 松本 伸恵, 上村 彩香, 佐藤 昌江, 沈 寿代, 服部 泰大, 黒田 希代子  
武田 琴美, 寺田 恭子, 藤井 宏城, 岩田 万起子, 石川 浩代, 前田 千江, 新井 志保, 小久保 晴香, 前野 乃里枝  
大木 泉, 三好 都子, 小宮山 郁美, 内山 敦子, 遠田 彩, 清水 敦子, 武田 玲佳, 夏目 暁子

**退会(9名)**

宮田 賀彦, 鶴見 猛, 戸崎 喜博, 伊藤 令名, 後藤 敦, 小山 大輔, 櫛野 哲也, 市江 浩明, 榊田 周作

岐阜県士会  
岐阜県士会  
大阪府士会  
東京都士会  
広島県士会  
静岡県士会  
静岡県士会  
三重県士会  
埼玉県士会  
三重県士会  
静岡県士会  
愛媛県士会  
福島県士会  
岐阜県士会  
岐阜県士会  
千葉県士会  
愛媛県士会

**前所属施設**

浅井外科  
滝川病院  
東海記念病院  
三菱名古屋病院  
小野整形外科  
第二成田記念病院  
国立病院機構 東名古屋病院  
日本医療福祉専門学校  
自宅会員  
吉田整形外科病院  
吉田整形外科病院  
城南整形外科  
藤田保健衛生大学 坂文種報徳會病院  
聖霊病院  
介護老人保健施設 エスペラル東春  
名古屋医療福祉専門学校  
こばやし整形外科  
愛知県厚生連 渥美病院

**現所属施設**

名鉄病院  
尾張温泉リハビリかこえ病院  
臨港病院  
名古屋市総合リハビリテーションセンター  
加藤病院  
宏和会 あさい病院  
豊川市民病院  
刈谷豊田総合病院  
八千代病院

**新施設名**

みよし市民病院  
あま市民病院  
中部大学 生命健康科学部 理学療法学科

**旧標榜名****新住所**

海部郡甚目寺町森2-6-5 〒490-1107

秋田病院  
こじま整形外科クリニック  
善常会リハビリテーション病院  
自宅会員  
自宅会員  
自宅会員  
はっとり整形外科  
自宅会員  
熱田リハビリテーション病院  
中澤整形・リハビリクリニック  
自宅会員  
自宅会員  
自宅会員  
一宮西病院  
刈谷豊田総合病院  
井戸田病院  
自宅会員

**現所属士会**

静岡県士会  
静岡県士会  
岐阜県士会  
広島県士会  
三重県士会  
静岡県士会  
三重県士会  
三重県士会  
岐阜県士会  
三重県士会  
滋賀県士会  
宮城県士会  
岐阜県士会  
静岡県士会  
岐阜県士会  
福岡県士会  
岐阜県士会  
三重県士会

**新標榜名**

リハビリテーション部

●学会・研修会・講習会等の案内掲載について●

掲載の基準

下記の条件を満たし、理事会で認められたものは無料掲載とする。

- ①日本理学療法士協会または愛知県及び都道府県理学療法士会が主催、共催、協賛、後援をしている学会・研修会・講習会等
  - ②新人教育プログラム単位、または専門理学療法士制度履修ポイントが認められた学会・研修会・講習会等
- ※①②以外のものは原則有料掲載（1回5,000円消費税込み）となります。

原稿は以下の様式に沿って作成し、E-mail に添付して愛知県理学療法士会事務局までお送りください。項目の配分は自由ですが、文字サイズ9pt 1行45文字 20行程度に収まるよう作成してください。

共催、協賛、後援の依頼や新人教育プログラム単位、専門理学療法士制度履修ポイントの認定をご希望される場合は事務局までお問い合わせ下さい。

← 文字サイズ 9pt 45文字 →

◎学会・研修会などの名称 日 時： 内 容：  講 師： 会 場： 受 講 費： 定 員： 申 込 先：  締 切： 主 催： そ の 他：	↑ 20 行 ↓
--	-------------------

●求人広告掲載について●

下記に示したような縦 5cm、横 16cmの枠内に収まるようパソコンにて作成した原稿をご用意いただき、E-mail に添付、または郵送にて愛知県理学療法士会事務局までお送りください。

掲載料は1回5,000円（消費税込み）です。

↑ 5cm ↓	← 16cm →
---------------	----------

※学会・研修会・講習会等の案内、求人広告の申し込みの際には、掲載料請求のため、請求先名称、請求書送付先住所、担当者名、連絡先（TEL、FAX、E-mail）をご連絡ください。

ニュース発送予定 : 5月、8月、11月、2月第1週～第2週 原稿締め切り : 発行前月 10 日  
 原稿送付・問合せ先 : 〒461-0001 名古屋市東区泉 1-12-35 1091 ビル 9F  
 愛知県理学療法士会事務局 ニュース編集部  
 TEL&FAX : 052-972-6295 E-mail : office@aichi-pt.jp

ノラケソン筋電計シリーズ



# MYOTRACE 400

簡単操作でバイオフィードバック  
トレーニング



【研究・教育用】

携帯型筋電図計測装置 マイオトレース400

EM-501 ノイズレス・アーチファクトフリー

3.8インチのフルカラー液晶  
(日本語表示)

グラフと音の両面から  
フィードバック

関節角度や張力などの  
同期計測が可能 (オプション)



酒井医療株式会社 名古屋営業所

名古屋市中区千代田 2-6-12 〒460-0012 TEL:052-263-9867  
www.sakaimed.co.jp

## 求 人 情 報

■ 転職をお考えのあなた！株式会社いきいきヒューマンネットをチェックしましたか？

■ 弊社は、理学療法士と看護師が運営しており、医療福祉保健専門職の立場から  
医療保健福祉専門職の為の転職・就職活動支援をいたしております。

■ 費用は一切無料、秘密厳守いたします、在職中でも安心です。

■ 多くの病院・施設が求人登録し、あなたを待っています。

■ お蔭さまで皆様に喜ばれております。

▼今すぐ資料請求！お問い合わせ！メール及びファックスの場合は、件名に「仕事探しの件」と書いて送ってください。

24時間 365日受付；ホームページ：www.ikiikihuman.net メール：info@ikiikihuman.net ファックス：0120-49-7657

電話：0120-49-7629（平日：9時～17時、土日祝祭日：予約制）



株式会社いきいきヒューマンネット 担当：身長177cmチョット？太めで短足、いつも「いきいき」PT 吉岐（いき）です。皆様のご依頼お待ちしております！（派遣ではありませんお仕事紹介です。）

## リハビリネクスト

理学療法士、作業療法士募集中、正職員、パート

業務内容：訪問リハビリテーション

電話 0565-35-8928

詳細はお気軽に電話もしくは、

会社ホームページをご覧ください

ホームページアドレス：http://rehanext.net/

住所：愛知県豊田市梅坪町6丁目14-18



研修制度有り/在宅が初めての方も心配いりません。/パートは勤務時間、時間帯相談にのります。



---

一般社団法人  
**愛知県理学療法士会ニュース**  
No.157

平成 22 年 (2010) 5 月 1 日 発行

発行所 愛知県理学療法士会  
発行者 鳥山喜之  
編集者 河尻博幸  
事務局 〒461-0001 名古屋市東区泉1-12-35 1091ビル9F  
TEL・FAX (052) 972-6295  
[HP] <http://www.aichi-pt.jp>  
(携帯電話からも閲覧できます)  
e-mail: [office@aichi-pt.jp](mailto:office@aichi-pt.jp)  
印刷 不二印刷工業株式会社