



一般社団法人

愛知県理学療法士会

ニュース

THE AICHI PHYSICAL
THERAPY ASSOCIATION
NEWS



平成 23 年(2011)

11 月 1 日



「花オクラ・百日草」

宮田忠雄様

News topics

【代表理事コラム】

「東日本大震災における支援活動の協力」 2

一般社団法人 愛知県理学療法士会
理事議事録(要約) 3

部局だより 7

NPO(特定非営利活動)法人 愛知県理学療法士会だより

NPO法人 愛知県理学療法士会
理事会議事録(要約) 12

部局だより 12

ボランティア活動に思う 14

学会・研修会案内 17

会員異動 25

「東日本大震災における支援活動の協力」



代表理事コラム

一般社団法人
愛知県理学療法士会
代表理事 鳥山 喜之

東日本大震災という歴史上経験のない甚大な災害に見舞われてから7ヶ月が経過しました。インフラや、避難所から仮設住宅への移行も進み、少しずつではありますが復旧から復興へと進んでいるようです。また、多くの団体、企業から被災地の状況を踏まえ多くのボランティアが支援活動を行っています。日本理学療法士協会も災害支援活動として被災地域において、被災者の廃用症候群の予防などを目的に避難所、自宅などを巡回、また仮設住宅が設置されてからは、集会場や公民館で集団で取り組めるプログラムの提供を行っていました。

今回、8月に宮崎県理学療法士会から全国の理学療法士会に被災地(宮城県石巻市)での支援活動の依頼があり、当会は12月と3月に支援活動をすることになり、担当理事として西山知佐理事を任命しボランティアの募集、岐阜県、三重県との調整、宮城県との連絡調整等お願いしました。活動内容は①仮設住宅・避難場所・在宅出の個別相談、②現存する通所介護で働くスタッフへの指導、③介護予防教室の実施です。

西山知佐理事の熱意とその行動力と多数の応募もあり12月・3月ともにボランティアは充足し、会員の意識の強さを感じました。ボランティアの募集、調整はとても大変な作業で、その作業を成し遂げた行動力と思いには感謝と感激あるのみです。「本当にありがとう。」

また、ボランティア活動に参加していただける士会員の熱意に深く感謝いたします。12月の東北はとても寒く過酷な環境になるかもしれません。自分の健康にも気をつけ被災地の方々の支援に取り組んでください。

このたびの東日本大震災で被災された皆様に、心からお見舞い申し上げますとともに、被災地の一日でも早い復旧・復興をお祈り申し上げます。

代表理事事務報告(平成23年7月1日～平成23年9月30日)

7月9日(土)	第3回理事会(於:あいち福祉医療専門学校)
7月19日(火)	三師会連絡協議会(於:愛知県医師会館)
7月31日(日)	臨時ブロック代表理事会(於:日本理学療法士協会会館)
8月9日(火)	三師会連絡協議会(於:愛知県医師会館)
8月23日(火)	三師会グループワーキング(於:愛知県医師会館)
9月10日(土)	第4回理事会(於:あいち福祉医療専門学校)

平成 23 年度 第 5 回一般社団法人愛知県理学療法士会理事会議事録（要約）

開催日時：平成 23 年 9 月 10 日（土） 15：20～16：50

開催場所：あいち福祉医療専門学校

出席理事：鳥山、星野、坂口、小川、熊澤、片岡、西山

委任状：加藤、松野、篠田

理事総数：10 名中 10 名

出席部長：藤田、中條

検討事項

1. 講習会受講証明について
2. 山口和之後援会について
3. 東日本大震災における支援活動について

議事内容

1. 講習会受講証明について
単位認定に際し、都道府県理学療法士会会長印のある証明書のみを認めている団体があり、今後は講習会受講証明を NPO 法人愛知県理学療法学会と一般社団法人愛知県理学療法士の両法人の代表者名で発行することとなった。
2. 山口和之後援会について
日本理学療法士協会および山口和之全国後援会の要請を受け、本会が後援会作りに参加することが承認された。後援会愛知県幹事として坂口隼人副代表理事が選出され、地区長をブロック局と相談し決めることとなった。
3. 東日本大震災における支援活動について
東日本大震災復興支援活動として、特設委員会として「東日本大震災復興支援委員会」の設置と、被災地への会員派遣費用として 150 万円の補正予算を組むことが承認された。
4. 報告事項
 - ・23 年度医療功労賞候補者推薦
萱野稔 氏（中部労災病院）
 - ・事務局報告
 - 会員異動報告
 - 共催承諾 1 件
 - 後援承諾 3 件

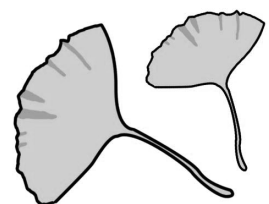

一般社団法人 愛知県理学療法士会

補正予算書

平成23年4月1日 から 平成24年3月31日まで

(単位：円)

科 目	区分	23年度予算額	22年度予算額	差 額	備考
I. 事業活動収支の部					
(1) 事業活動収入					
① 会費収入					
会費収入		19,100,000	17,800,000	1,300,000	3820名 単価5000円
入会金収入		1,100,000	750,000	350,000	440名 単価2500円
会費収入 計		20,200,000	18,550,000	1,650,000	
② 事業収入					
事務局		300,000	300,000	0	
社会局		1,000,000	1,000,000	0	
事業収入 計		1,300,000	1,300,000	0	
③ 受取寄付金、受取補助金収入					
受取補助金収入		200,000	200,000	0	
受取寄付金、受取補助金収入 計		200,000	200,000	0	
④ 雑収益					
施設使用料収入		200,000	200,000	0	
雑収益 計		200,000	200,000	0	
事業活動収入 合計		21,900,000	20,250,000	1,650,000	
(2) 事業活動支出					
① 事業費支出					
事務局					
事業活動費		10,000	10,000	0	
ニュース編集部		1,683,000	1,622,000	61,000	愛知県理学療法士会ニュース 4回発行
名簿作成費		10,000	10,000	0	
福利厚生費		10,000	10,000	0	
渉外費		500,000	500,000	0	
IT整備費		0	300,000	△ 300,000	ホームページ 管理→広報部へ
事務局 計		2,213,000	2,452,000	△ 239,000	
職能局					
事業活動費		40,000	40,000	0	
業務推進部		168,000	268,000	△ 100,000	
保険部		238,000	238,000	0	
職能局 計		446,000	546,000	△ 100,000	
社会局					
事業活動費		10,000	10,000	0	
社会部					
保健福祉事業費		1,540,000	1,500,000	40,000	ウェルフェア
公益事業推進費		1,420,000	220,000	1,200,000	ヒューマンドラマ鑑賞会
企画・広報等		220,000	0	220,000	企画準備、公益事業推進、広報活動
健康福祉部					
高齢者および障害者社会参加促進事業		0	2,000,000	△ 2,000,000	愛知県風船バレーボール大会
健康増進事業		150,000	150,000	0	半田健康フェア
スポーツ傷害予防事業		926,000	776,000	150,000	スポーツ障害予防教室（4カ所→5カ所）
高野連サポート事業		500,000	600,000	△ 100,000	高野連協力
地域サービス推進事業		250,000	250,000	0	訪問リハビリ研修会
小児福祉部					
小児領域地域リハビリテーション公開講座		500,000	500,000	0	
チャレンジドフェア		1,100,000	1,100,000	0	
療育マップ作成		0	0	0	
広報部					
理学療法週間関連事業		400,000	340,000	60,000	
広報活動		1,020,000	1,020,000	0	
広報誌発行事業		700,000	400,000	300,000	
ホームページ管理		300,000	0	300,000	
社会局 計		9,036,000	8,866,000	130,000	
ブロック局					
事業活動費		390,000	405,000	△ 15,000	
名古屋ブロック					
名古屋(東)		470,000	506,000	△ 36,000	
名古屋(西)		163,000	163,000	0	
名古屋(南)		120,000	156,000	△ 36,000	
名古屋(北)		95,000	95,000	0	
名古屋(北)		90,000	90,000	0	
尾張ブロック					
尾張(東)		454,000	390,000	64,000	
尾張(西)		90,000	130,000	△ 40,000	
尾張(中部)		90,000	80,000	10,000	
尾張(北)		160,000	73,000	87,000	
尾張(北)		114,000	107,000	7,000	
知多ブロック					
西三河ブロック		84,000	125,000	△ 41,000	
西三河(北)		180,000	170,000	10,000	
西三河(南)		80,000	80,000	0	
東三河ブロック		100,000	90,000	10,000	
東三河ブロック		80,000	80,000	0	
ブロック局 計		1,658,000	1,676,000	△ 18,000	
委員会					
白書委員会		446,510	8,000	438,510	会員実態調査
(特設)○○委員会		1,500,000	0	1,500,000	東日本大震災におけるリハ支援事業
委員会 計		1,946,510	8,000	1,938,510	
事業費支出 計		15,299,510	13,548,000	1,711,510	

② 管理費支出				
事務消耗費	800,000	800,000	0	
通信費	350,000	350,000	0	
印刷費	70,000	50,000	20,000	22年度実績より
会議費	900,000	900,000	0	
諸会議準備費	10,000	10,000	0	
慶弔費	100,000	100,000	0	
人件費	2,200,000	1,500,000	700,000	22年度実績より
業務委託費	1,700,000	1,700,000	0	サイボウズ、税理士法人契約
賃貸費	1,580,000	1,580,000	0	
光熱費	240,000	240,000	0	
接待交際費	100,000	0	100,000	22年度実績より
委員会			0	
表彰委員会	10,000	10,000	0	
組織委員会	20,000	20,000	0	
選挙管理委員会	60,000	60,000	0	
法人設立委員会	100,000	100,000	0	
管理費支出 計	8,240,000	7,420,000	820,000	
③ その他の支出				
法人税、住民税及び事業税	70,000	70,000	0	
その他の支出 計	70,000	70,000	0	
事業活動支出合計	23,609,510	21,038,000	2,531,510	
事業活動収支差額	△ 1,709,510	△ 788,000	△ 881,510	
II. 投資活動支出				
(1) 投資活動収入				
貸付金返済収入	0	0	0	
投資活動収入 計	0	0	0	
(2) 投資活動支出				
什器備品購入支出	0	0	0	
貸付金支出	0	0	0	
投資活動支出 計	0	0	0	
投資活動収支差額	0	0	0	
III. 財務活動支出				
(1) 財務活動収入				
基金収入	0	0	0	
財務活動収入 合計	0	0	0	
(2) 財務活動支出				
財務活動支出 合計	0	0	0	
財務活動支出 計	0	0	0	
財務活動収支差額	0	0	0	
IV. 予備費支出			0	
当期収支差額	△ 1,709,510	△ 788,000	△ 921,510	
前期繰越収支差額	4,662,981	4,030,597	632,384	
次期繰越収支差額	2,953,471	3,242,597	△ 289,126	

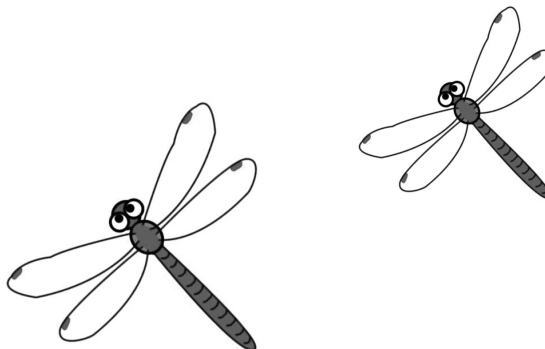

2011・2012 年度

一般社団法人 愛知県理学療法士会組織図

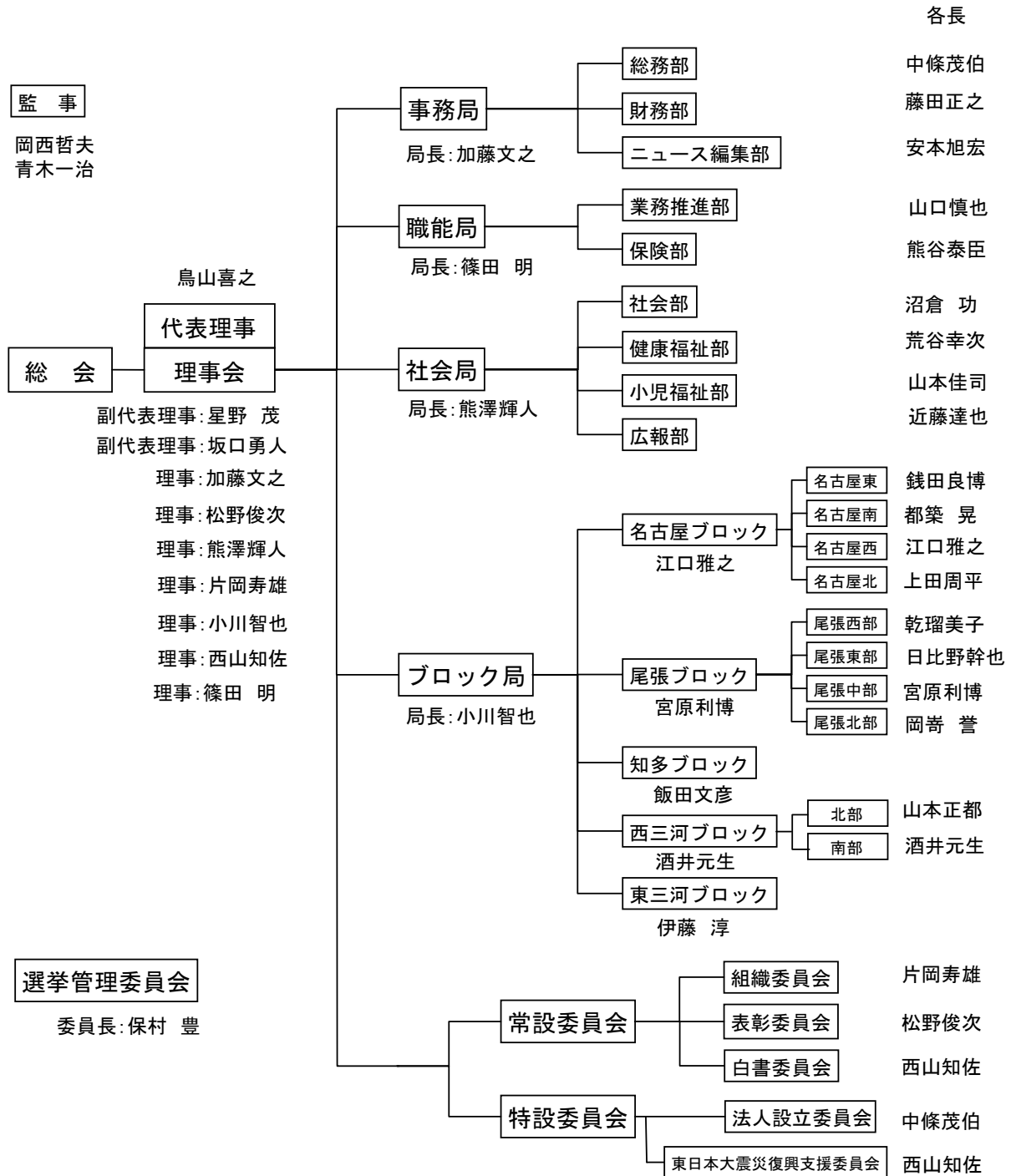

部局だより

職 能 局

保 險 部 部長 熊谷泰臣

今年度の、医療保険介護保険同時改定に向けて、保険部では、2 月以降に改定情報に関するセミナーを開催する予定です。また、愛知学会におきましても、相談コーナーを開催する予定です。改定の情報につきましては、年度末までには明確になるものの、ぎりぎりになることも考えられます。その状況に応じてのセミナーの開催を検討していきます。医療保険では、リハビリテーションについて、急性期から亜急性期での課題を中心に、年末にかけて議論がされていくようです。

介護保険では、リハビリテーションにおける医療と介護の連携について医療保険から介護保険への円滑な移行について、リハビリテーションを包括的に提供できる地域のリハビリ拠点の整備・推進についてが、課題になっているようです。具体的には、通所リハビリテーションにおいて提供サービスが通所介護と類似しているという指摘について、訪問リハビリテーションの果たすべき役割について、また、リハビリテーション専門職の果たすべき役割や他職種との関わり方などについて、ということからリハビリテーションの量とともに質をどのように担保するかということもあるようです。

今後も、質問などがある場合は、士会事務局にメールでお問い合わせいただきたいと思います。よろしくお願ひ致します。

業 務 推 進 部 部長 山口慎也

会員の皆様

来年度の同時改正の情報が少しずつですが明らかになってきています。皆様はいかがでしょう？

私としては、“24時間定期巡回・随時対応訪問介護看護事業”の中で、看護師の職種の枠に理学療法士の名前も加えられているところに注目をしています。おそらく、在宅介護において環境の整備や介護方法などについて理学療法士の知識がそこに加わり、ヘルパーへ指導を加えていく役割になっていくのではと思われます。在宅においては、理学療法を直接提供する役割も重要ですが、いかに他職種を巻き込んでご利用者の目標に向かい知識を集約することが出来るかが求められてきていますね。

さて、前置が長くなりましたが、お詫びと研修会のご連絡をさせていただきます。先月業務推進部でお知らせをさせていただきました第1回研修会ですが、急遽中止となり大変ご迷惑をおかけ致しました。この度再度、研修会を開催する準備が整いましたので皆様にご連絡をさせていただきます。積極的なご参加をお待ちしております。

※研修会案内をご確認ください。

社 会 局

健 康 福 祉 部 部長 荒谷幸次

健康福祉部としては、地域在住の高齢者や障害者、本地域のスポーツ選手や指導者の方々、またリハビリテーションに携わる多くの職種の方々に、少しでも貢献できるような活動を実施しております。

皆様のご理解とご協力をお願い致します。事業報告と今後の予定です。

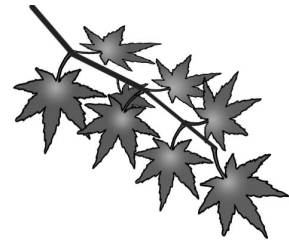

▶ スポーツ傷害予防事業

各地域での事業予定です。ご興味ある方はご参加下さい。

名古屋東部：平成 23 年 11 月 26 日（土）15：00～17：00

トライデントスポーツ医療看護専門学校

「肉離れの予防とリハビリテーション」

詳細は、県士会HPに掲載されていますのでご参照下さい。

お問い合わせ先：E-mail ne.kenko.apta.2010@gmail.com（担当：木村）

尾張東部：平成 24 年 1 月 22 日（日）9：00～12：00 尾張旭市総合体育館

「発育期のスポーツ傷害予防-バスケットボールもっと激しく！もっと安全に！-」 後援 尾張旭市教育委員会

詳細は追ってHP等でお知らせ致します。

東三河：平成 24 年 2 月 19 日（日）13：00～17：00 豊橋創造大学

「少年野球指導者のための野球教室 - これだけは知っておくべき！成長期における体の使い方、チェック方法とケアについて -」

詳細は追ってHP等でお知らせ致します。

お問い合わせ先：E-mail aratani@yuai.ac.jp（担当：荒谷）

▶ 高校野球連盟支援事業

10 月 1 日（土）愛知県高等学校野球選手権秋季大会 3 位決定戦と決勝戦が小牧市民球場で行われ、メディカルサポートを行いました。スタッフの皆様お疲れさまでした。

▶ 健康増進事業

11 月 27 日（日）「半田市健康福祉フェア」に参加します。半田市立さくら小学校で開催します。市民の方の体力チェックを実施し、健康維持増進についての相談等を行います。

スタッフの皆様よろしくお願い致します。

▶ 地域サービス推進事業

2 月に地域のリハビリテーションに関わる方々を対象とする研修会を企画しています。理学療法士に限らず、他職種の方々にも有意義な研修会にしたいと考えています。

事務局

総務部 部長 中條茂伯

会員異動について

1. 勤務先変更（含 自宅会員への異動）、自宅住所変更、改姓あれば速やかに事務局までご連絡下さい。直接協会事務局へ連絡されても受理されませんのでご注意下さい。協会・他士会へは当事務局から連絡致します。
2. 異動、休会、退会、復会は所定の届出用紙にてご連絡下さい。用紙は、協会の「総会並びに代議員会資料」巻末、当会ホームページに掲載されています。
3. 用紙の所定の項目には必ずご記入下さい。未記入項目がある場合には、受理できないことがあります。
4. 自宅住所と勤務先住所が同一県内でない方が退職した場合、自宅住所地の士会に自動的に変更となります。ただし、短期間に同県内で再就職する旨の連絡があった場合は、所属士会は変更されません。



財 務 部 部長 藤田正之

東日本大震災復興支援委員会の設立と、東日本大震災における支援活動に関し、9月10日の理事会において補正予算が承認されました。予算額は150万円で、約170万円の赤字が見込まれますが、繰越金の範囲内となります。詳しくは予算書をご確認下さい。

本年度会費納入のお願い

まだ本年度会費を納入されていない方は大至急、愛知県理学療法士会の口座へ振込をお願いいたします。

平成23年度分会費	合計	20,000円
内訳	日本理学療法士協会	11,000円
	一般社団法人愛知県理学療法士会	5,000円
	特定非営利法人愛知県理学療法士学会	4,000円

会費振込先口座

三菱東京UFJ銀行中村支店 普通 口座番号 1498006
一般社団法人愛知県理学療法士会 代表理事 鳥山喜之

※振込の際のお名前は 会員番号の下5桁、氏名の順に記入してください

記入例 会員番号 10012345 あいちぴーこさんが振り込む場合
振込人 「12345 アイチピーコ」 左記のように記入してください

以上 ご不明の点は愛知県理学療法士会事務局までお電話もしくはメールでお問い合わせください。メールでお問い合わせいただきます時は お名前、会員番号、ご所属施設をお知らせください。

お問い合わせ先

(社) 愛知県理学療法士会事務局
〒461-0001 名古屋市東区泉 1-12-35 1091 ビル 9F
Tel&Fax (052) 972-6295
Email office@aichi-pt.jp

楽天カードに関するお問い合わせ

(社) 日本理学療法士協会事務局 03-5414-7911

協会及び士会の活動は皆様の会費で運営されております。
何卒速やかな会費納入にご協力くださいますようよろしくお願いいたします。

ニュース編集部 部長 安本旭宏

本年度3回目のニュースになります。
研修会案内、求人広告の掲載にぜひご利用ください。詳細は次ページをご参照ください。

●学会・研修会・講習会等の案内掲載について●

下記の条件を満たし、理事会で認められたものは無料掲載とする。

- ①日本理学療法士協会または愛知県及び都道府県理学療法士会が主催、共催、協賛、後援をしている学会・研修会・講習会等
- ②新人教育プログラム単位、または専門理学療法士制度履修ポイントが認められた学会・研修会・講習会等

※①②以外のものは原則有料掲載（1回5,000円消費税込み）となります。

原稿は以下の様式に沿って作成し、E-mail に添付して愛知県理学療法士会事務局までお送りください。項目の配分は自由ですが、文字サイズ9pt 1行45文字 20行程度に収まるよう作成してください。

共催、協賛、後援の依頼や新人教育プログラム単位、専門理学療法士制度履修ポイントの認定をご希望される場合は事務局までお問い合わせ下さい。

← 文字サイズ 9pt 45文字 →

◎学会・研修会などの名称 日 時： 内 容： 講 師： 会 場： 受 講 費： 定 員： 申 込 先： 締 切： 主 催： そ の 他：	↑ 20 ↓
--	--------------

●求人広告掲載について●

下記に示したような縦 5cm、横 16cmの枠内に収まるようパソコンにて作成した原稿をご用意いただき、E-mail に添付、または郵送にて愛知県理学療法士会事務局までお送りください。

掲載料は1回5,000円（消費税込み）です。

↑ 5cm ↓	← 16cm →
---------------	----------

※学会・研修会・講習会等の案内、求人広告の申し込みの際には、掲載料請求のため、請求先名称、請求書送付先住所、担当者名、連絡先（TEL、FAX、E-mail）をご連絡ください。

ニュース発送予定 : 5月、8月、11月、2月第1週～第2週 原稿締め切り : 発行前月 10 日
 原稿送付・問合せ先 : 〒461-0001 名古屋市東区泉 1-12-35 1091 ビル 9F
 愛知県理学療法士会事務局 ニュース編集部
 TEL&FAX : 052-972-6295 E-mail : office@aichi-pt.jp

ブロック局

名古屋東ブロック ブロック長 銭田良博

名古屋東ブロックでは平成21年度より、定期的な研修会として触診技術の研修会を行っています。経験年数が少ない会員の先生方を中心としておりますが、どの先生方でも申し込みは可能です。参加された会員の方からは、概ね良好な評価をいただいております。また、同じく平成21年度より公益事業としてスポーツ傷害予防講座も実施しております。今年は、11月26日（土）15時より「肉離れの予防とリハビリテーション」というテーマで、トライデントスポーツ医療看護専門学校にて開催される予定です。

今年度から、ブロック運営委員を1名増員し、ブロック活動を円滑に行えるように働きかけております。今後は、施設間のネットワークを構築し、会員の皆様の要望を把握すると同時に、グループワークによる症例検討会の実施など、理学療法士としての質の向上を目的とした積極的なブロック活動を行っていきたいと考えております。名古屋東ブロックの会員の皆様、何かご要望がございましたら遠慮なく私の方までご連絡下さい。

特設委員会

東日本大震災復興支援委員会 委員長 西山知佐

東日本大震災におけるリハビリテーション支援活動について

各施設や自宅会員向けに発送しましたチラシ、もしくはホームページでご存知かと思いますが、宮城県理学療法士会より依頼のありました標記の件につき、愛知県理学療法士会として協力することになりました。

9月下旬ごろより募集を開始しました支援活動の要員募集は、おかげさまで予定の日程のすべて埋めることができました。ありがとうございました。

なお、応募していただいた方の中には残念ながら今回の条件に合わず、お断りせざるを得なかった方がおられました。この場を借りてお詫び申し上げます。加えて協力の意志はありながらも、業務都合等で参加できなかった方もおられると思います。そのお気持ちに感謝しつつ、今後とも土会活動にご協力下さいますようお願い申し上げます。

次号では支援活動の状況をお知らせできればと考えております。

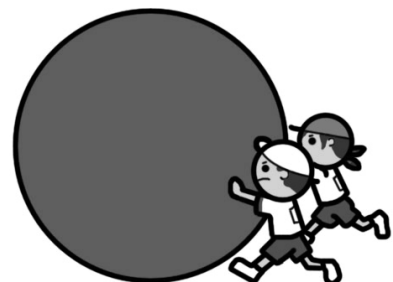



NPO(特定非営利活動)法人 愛知県理学療法学会だより

ホームページ <http://aichi-npopt.jp>



平成 23 年度 第 5 回特定非営利活動法人愛知県理学療法学会理事会議事録 (要約)

開催日時：平成 23 年 9 月 10 日 (土) 14:00~15:10

開催場所：あいち福祉医療専門学校

出席理事：青木、鳥山、星野、小川、森嶋、岡田、金井

委任状：加藤、岸川、石田

理事総数：10 名中 10 名

出席部長：張本、中條

検討事項

1. 学術誌関連の謝金見直しについて
2. 講習会受講証明について
3. 東海北陸ブロック生涯学習担当者会議への会員派遣について

議事内容

1. 学術誌関連の謝金見直しについて
学術誌査読審査に対する謝礼の廃止につき検討されたが、他団体を調査し再検討することとなった。
2. 講習会受講証明について
単位認定に際し、都道府県理学療法士会会長印のある証明書のみを認めている団体があり、今後は講習会受講証明を NPO 法人愛知県理学療法学会と一般社団法人愛知県理学療法士会の両法人の代表者名で発行することとなった。
3. 東海北陸ブロック生涯学習担当者会議への会員派遣について
一般社団法人愛知県理学療法士会から、東海北陸ブロック生涯学習担当者会議への担当者派遣の依頼があり、2 名を派遣することとなった。
4. 報告事項
会員異動報告

部局だより

学術大会部 部長 村上 忠洋

学術大会部では第 18 回愛知県理学療法学会大会より「学術大会賞」を選出して表彰をしています。「学術大会賞」は愛知県理学療法学会大会で発表する若手の理学療法士（入会後 7 年以内の会員）を対象に、その優れた研究業績を認めて表彰することで、ひいては会員の学術活動の活発化を図るとともに、若手研究者の育成を目指して行なわれています。選考の手順としては、まず学術大会の発表時に座長からの推薦を受け、その後、提出された学術誌掲載用の論文原稿を元に当該学術大会運営者、NPO 法人愛知県理学療法学会理事会、学術大会部のそれぞれ代表者数名によって厳正に行なわれます。選考の基準は研究内容の創造性、論理性および理学療法への貢献性の 3 つの項目より選考されます。また、受賞者には賞状と記念品を次年度の学術大会時に授与しています。

今年度の学術大会の演題登録が 11 月 15 日に迫ってまいりました。「学術大会賞」目指して、皆様のご応募を心よりお待ちしております。

研修部 部長 大塚 圭

9 月に名古屋市立大学病院にて開催致しました第 2 回研修会は、日本福祉大学の石井文康先生と帝京平成大学の杉本諭先生にご講演頂き、参加者が 131 名を超え大盛況に終わることができました。次回の研修会は 12 月と来年 2 月に開催致します。また、研修会の詳細はホームページに随時更新しますので、是非ご覧下さい。皆様のご参加をお待ちしております。

生涯学習部 部長 伊藤 直樹

【平成 23 年度の新人教育プログラム（新プロ）についてのお知らせ】

平成 23 年度の新プロも前半のカリキュラムが終了し、残すところは 3 年次の内容のみとなっております。未履修の方は、日程をご確認の上ご参加いただき単位を取得して頂きますようお願いいたします。

＜新プロ履修上の注意点＞

- ・講義開始後 30 分以上遅刻した場合は受講を認められません。
- ・新プロをすべて履修した場合は速やかに生涯学習部受付までお越し頂き、指示に従って手続きを行ってください。

（下記図参照）

＜流れ＞

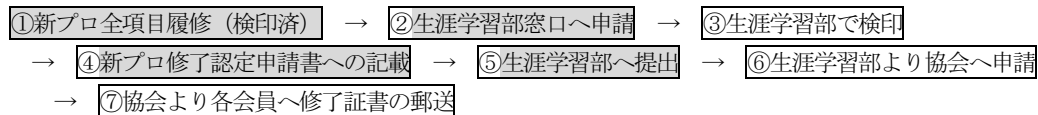

【生涯学習部主催の症例検討会開催のご案内】

新プロの「症例検討Ⅲ」を、これまでは各種学会での発表、論文または愛知県理学療法学会大会への参加をもって履修したものと認定しておりました。しかし、今後は学会参加のみでの単位認定は行わない方向で検討をしております（ただし、23 年度は愛知県理学療法学会大会への参加でも認定致します）。そこで、今年度から生涯学習部主催の症例検討会を開催したいと考えております。日頃の臨床の中で困っている症例などを気軽にディスカッション出来る場として考えておりますので、是非ご参加ください。発表者以外の会員のご参加もお待ちしております。

開催目的：新プロ「症例検討Ⅲ」の履修

発表資格：症例検討Ⅲを未履修の会員（人数調整が必要な際は 3 年目を優先、次に 3 年以内の会員を優先）

参加資格：ディスカッションへの参加は会員であればどなたでも結構です。

実施日時：平成 24 年 2 月 19 日（日）

実施場所：藤田保健衛生大学医療科学部リハビリテーション学科棟

発表参加方法：NPO 法人愛知県理学療法学会ホームページ生涯学習部のページをご参照の上、登録して下さい。

URL <http://www.aichi-npopt.jp/topics/life.html>

専門領域研究部 部長 村瀬 政信

【専門・認定理学療法士制度について】

今年度の認定理学療法士認定試験は平成 24 年 3 月 4 日に行われる予定です。開催地は北海道会場（札幌医学技術福祉専門学校）、東京会場（首都大学）、大阪会場（藍野大学）、福岡会場（福岡国際医療福祉学院）で、申込開始時期は平成 24 年 1 月からです。詳細は日本理学療法士協会ホームページ（http://www.japanpt.or.jp/04_for_pt/system.html）を確認してください。

＜来年度に理学療法士講習会を開催する予定の方へ＞

申請方法の詳細は、11 月中旬に NPO 法人愛知県理学療法学会ホームページにてお知らせいたします。

「 ボランティア活動に思う 」

開生会老人保健施設 ラベンダー

奈良坂 宏

東北地方の大災禍を被った方々に何かお役にたてることはないかと現地石巻市、南三陸町、気仙沼市そして遠野市の社会福祉協議会や災害ボランティアセンターとコンタクトをもったが、私は車に乗れないことがあって結局早々に現地に入ることは出来なかった。

5月の連休明けになりようやく宮城県松島町に宿を確保することが出来、仙台空港近くの岩沼市の市民会館に設けられた避難所での支援活動を開始した。

JR 仙石線は東塩釜以遠は不通であり交通機関の混乱は続いていた。朝7時前には宿を出て東北線で松島から岩沼へ、避難所には8時半頃に入り9時から16時半迄活動を行い、夕刻6時半頃寄宿するという4泊5日（うち3日岩沼市、1日東松島市）のボランティアであった。

避難所では理学療法士のこととてリハビリや介護に関わる仕事を最初は考えていたのであったが避難所側からの希望であったか、マッサージを主に行い運動療法を従に、併せて生活指導を行った。

入所されている皆さんは既に2ヶ月も避難所生活をしておられ随分、心身に疲労の蓄積がみられ、身体は硬く、腰や股関節、膝関節の痛みを訴える方が多く、その他心に深い悩みを抱かれておられる方々も見受けられた。家族の事で思い悩んでおられる方、甚大な物的被害を被って将来への希望を失いかけた方など、色々なお話を承った。岩沼市周辺は県内でも有数の胡瓜の産地だそうで、促成栽培用ハウスを幾棟ももった専業農家の方も入所されていて、「これからの復旧復興には莫大な資金がかかることと思うと気が遠くなる。なんとかうまく資金が調達できれば良し、さもなければ廃業だ」と涙をうるませて語っておられた。私の胸は痛んだ。それでも入所されている皆さん方はお互いに励まし合い助け合い、それに又外部から様々な形で支援が入ってきていると応援を受けていることもあり、徐々に元気を取り戻し自立に向かっている感じも見受けられた。丁度私の行っていた日に芸能人の橋幸夫、ジュディオング、山本リンダさん達一行が来て歌謡ショーをやっていた。翌日は更に北の被災地へ向けてゆくといっていた。

活動最後の日入所の皆さんから「私たちの為に遠くから来てくれて本当にありがとう。絶対立ち直るからネ、あなたもお元気でこれから幸せにお過ごし下さい」と却ってこちらが励ましとねぎらいの言葉を頂き、思わず涙がこみあげてきた。本当に来てよかった。少年の日に親しんだ東北の地に少しでも恩返しをしたいという気持ちも重なって、短い間ではあったが無事にその思いを果たすことが出来て嬉しかった。

ボランティア活動はその人に勇気や元気を与えてくれるものだと思おしえられた。

了

避難所で行った運動療法の紹介

今回の理学療法士としての活動としては、先に述べたように避難所側からの希望によりマッサージが主であった。他に運動療法と生活指導を実施し、運動療法の中においては、とくに良好な結果が得られた「腰椎自己牽引療法」についてを従来法とは別の観点から紹介する。

[はじめに]

ひとくちに腰痛と言っても、筋肉や骨、神経、内臓などの病気が原因となって起こることもあります。こうした腰痛の中には牽引療法が有効であることが少なくない。

牽引療法には、KIRSCHNER 鋼線や滑車架台フレームなどの機器を用いる持続牽引法や特定の体位や肢位、あるいは機械器具を用いて自重を応用して牽引力を加える自己牽引法がある。自己牽引法の腰椎斜面牽引として、長坐位あるいは平行棒内立位にて両上肢の Push Up により身体を浮かせ、骨盤・下肢の重量を応用して腰椎を牽引する方法などが行われている。

[奈良坂による腰椎自己牽引法]

筆者は、前述の自己牽引法とは全く異なった観点からアプローチして腰椎自己牽引法（基本法、別法）を試行し、良好な結果を得たので報告いたします。

<本法の意義>

いわゆる腰痛に対していつ、どこに於いても（家庭・学校・職場など）器械器具を用いず、牽引力の増減が自分で加減ができ、既存の牽引療法に劣らぬ効果が期待できるものである。

<基本法と別法>

・基本法

- ①畳、ベッド（硬いものが良い）の上に楽な状態で枕をして仰臥位になる。
- ②膝を曲げ（膝関節屈曲 100° - 120° ）、腰椎部の前彎が減少して水平になるようにする。
- ③両上肢手掌面を両股関節（大腿前面根部）にあてる。
- ④両股関節（大腿前面根部）にあてた手掌で肘を伸展するようにして上肢の力で足先に向かって押す。
始めはゆっくりと、漸次強く押し、10秒間保持、ゆっくりと上肢の力を緩めて③の姿勢に戻り10秒間休む。
※これらの動作を5回繰り返し、1セットとする。

・別法

- ①畳、ベッドの上に楽な状態で枕をして仰臥位になる。
- ②膝を曲げ（膝関節屈曲 110° - 125° ）、その後足底を合わせて両側に倒す。腰椎部は気にしない。
- ③両上肢手掌面を両股関節（大腿前面根部）にあてる。
- ④両股関節（大腿前面根部）にあてた手掌で肘を伸展するようにして上肢の力で足先に向かって押す。
始めはゆっくりと、漸次強く押し、10秒間保持、ゆっくりと上肢の力を緩めて③の姿勢に戻り10秒間休む。
※これらの動作を5回繰り返し、1セットとする。

<基本的な実施方法>

慢性的に長引く痛みのある時には基本法および別法のいずれの方法も、前述の1セットを1日に3回行ってください。

労働やスポーツおよび悪い姿勢を長く続けた場合に痛みを覚えた時には、その都度行ってください。基本法および別法の二法についてご紹介しましたが、個々の症例と二つの方法のそれぞれの関連性（どの症例にはどちらの方法が良いか）は未だ解明出来ていないため、まずは基本法を実施していただき、変化が見られぬ場合は別法を試みていただきたい。

しばしば別法において効果が現れる時があります。

※本法を実施するにあたり、一定の効果を期待する目的で開始前にトレーニングを行うことが必要であります。

[結果]

〈X線所見〉

基本法、別法のいずれにおいても牽引前に比べ、牽引中の椎骨間の開きは明らかである。特に第 4・第 5 腰椎間の開きは大きく基本法ではそれより高位、別法ではそれより下位におよぶ。

〈臨床所見〉

本法を実施して、

- ①「腰が引かれて気持ちが良い」
- ②「腰の痛みが和らいだ（筋・筋膜性腰痛など）」
- ③「腰の痛みがなくなった（神経根症）」
- ④「あまり変わらない」 などの結果が出ています。

本法のその効果については既存の牽引療法に概ね類似するが、本法の意義で述べたように、いつ、どこに於いても自分の力で簡単にできる方法であるため、比較的良好的な結果が得られる。

上記③に示すものは、腰痛が激しく歩行も困難な程の状態だったが、本法を実施してポリッという整復音がした瞬間、直ちに腰痛が無くなり、歩行が可能になった例を示すものである。

[注意点]

1. 禁忌とされる方はくれぐれも本法を行わないようにしてください。
2. 両上肢の力に左右差がある方は行わないようにしてください。
(ただし、自分の力で加減ができる方は無理のないように行ってください。)
3. 本法を実施中に力点（股関節）周辺部に痛みが生じる時には直ちに中止してください。
(これまでこのような異常を認めたことはありません)

以上、辛抱強く継続して行っていただくことをおすすめします。

[文献]

- ・片山良亮：片山整形外科学 1 143, 1965

連絡先：〒465-0091 名古屋市名東区よもぎ台 1-904

TEL・FAX：052-771-4952

理学療法士 奈良坂宏



愛知県士会・愛知県学会・協会主催の学会・研修会

◎第 2 2 回愛知県理学療法学会大会

会期：平成 24 年 3 月 4 日(日)
 会場：愛知県産業労働センター(ウイंकあいち)
 テーマ：「理学療法～これからのカタチ～」
 大会長：山田和政 (星城大学)
 担当：知多ブロック

企画内容

- ◆一般演題：100 題（口述 40 題、ポスター 60 題）予定
- ◆シンポジウム「理学療法～これからのカタチ～」
 - 「国政の立場から」 衆議院議員 山口 和之氏
 - 「回復期リハビリテーションの立場から」 医療法人仁医会 藤田 正之氏
 - 「生活期リハビリテーション(訪問)の立場から」 株式会社ジェネラス 小山 樹氏
 - 「生活期リハビリテーション(通所・入所)の立場から」 介護老人保健施設フラワーコート江南 篠田 明氏
- ◆特別企画「理学療法士への提言～医療・介護保険同時改定に内包されたメッセージを見据えて～」
 - 小倉リハビリテーション病院 副院長 梅津 祐一氏
- ◆教育セミナー
 - I. 「現場で役立つリスク管理」 渡辺病院 壹岐 英正氏
 - II. 「ADL への対応：生活面での高次脳機能障害の捉え方」
 - 星城大学リハビリテーション学部作業療法学専攻 藤田 高史氏
 - III. 「腰椎骨盤帯の機能的評価～姿勢・動作から捉える評価のポイント～」
 - 豊橋整形外科向山クリニック 矢野 奉紀氏
- ◆市民公開講座 「リハビリは嘘をつかない」の理 ことわり 元 NHK 記者・主幹解説員 藤田 太寅氏

募集要項

- ◆発表形式：口述発表およびポスター発表。
 口述発表は、Microsoft PowerPoint を使用したコンピュータプレゼンテーション。
 詳細は、ホームページの募集要項をご参照下さい。
- ◆募集期間：平成 23 年 11 月 1 日(火)～11 月 15 日(火) **期間厳守**
従来と募集期間が変更されています。ご注意ください。
- ◆応募資格：筆頭演者は以下の条件を満たすことが必須です。
 - 1) NPO 法人愛知県理学療法学会の会員であること
 - 2) 現在会員以外の方においては当会にご入会いただける方(会期までに入会手続きを完了ください)
- ◆応募方法：Web 登録のみとなります。ご注意ください。
 - 1) インターネットによるオンライン演題登録です(Windows のみ登録可能となります)。
 - 2) NPO 愛知県理学療法学会のホームページから第 22 回愛知県理学療法学会ホームページの演題募集へアクセスし、案内に従って登録を進めて下さい。その際、事前にワープロソフト等で文章を作成して登録に臨んで下さい。入力項目にコピー・アンド・ペーストすると、速やかに登録を終了することができます。
 - 3) 登録の際に入力された電子メールアドレス宛に登録完了通知が自動送信されます。電子メールアドレスを誤って入力しますと、登録者へメッセージが送信されませんので、注意して下さい。
- ◆抄録原稿
 口述発表、ポスター発表とも演題名と副題はそれぞれ全角 40 字以内、抄録本文は全角 800 字以内で作成して下さい。
 詳細はホームページの募集要項をご参照下さい。
- ◆第 22 回愛知県理学療法学会ホームページアドレス
<http://electrophysiology.pl.bindsite.jp/2011aichicongress/index.html>

◆演題応募に関する問い合わせ先

第22回愛知県理学療法学会学術大会学術局 田中敦 (知多リハビリテーション病院)

〒475-0017 愛知県半田市有脇町13-101

Tel : 0569-20-2210 Fax : 0569-20-2212 メールアドレス : tanaka-pt@abe-clinic.or.jp

参加申し込み

今大会よりクレジットカード決済を用いた**事前受付システム**を運用します。詳細は以下のURLよりHPをご確認下さい。

(http://electrophysiology.pl.bindsite.jp/2011aichicongress/index.html)

(大会参加費：事前受付：1,500円、当日受付：2,000円、会員外：4000円、学生：500円)

◎業務推進部 第1回研修会

日時：平成23年11月20日(日) 13:30～15:00(90分)

受付：13:00開始

会場：あいち福祉医療専門学校

内容：あなたはこうやってチームを作る！

定員：100名

参加費：無料

講師：熊谷泰臣先生(善常会リハビリテーション病院)

対象者：コメディカル(介護支援専門員、医療・介護養成校学生含む)

申し込み先：業務推進部 小林純二

申し込み方法：kobadesune@gmail.com(メールのみ)

問い合わせ先：業務推進部 小林純二 kobadesune@gmail.com(メールのみ)

◎専門領域研究部 第2回研修会のお知らせ

新人教育プログラム：「トピックス」、履修ポイント：10ポイント

日時：平成23年12月4日(日) 13:30～15:30

会場：ウィルあいち 3階大会議室
名古屋市東区上堅杉町1番地)

http://www.will.pref.aichi.jp/frame/fkotu.html

テーマ：運動器理学療法「大腿骨近位部骨折の理学療法」

講師：辻村康彦先生(小牧市民病院リハビリテーション科)

参加費：無料

定員数：300名

対象者：新人教育プログラム未修了者も参加可能

申し込み方法：事前申し込み必要なし

(当日、定員を超えた場合は、お断りする場合があります)

問い合わせ先：相生山病院リハビリテーション科 村瀬政信 TEL：052-878-3711

◎平成23年度 愛知県理学療法学会研修セミナー

新人教育プログラム：「トピックス」、履修ポイント：10ポイント

主催：NPO法人 愛知県理学療法学会 学術局研修部

日時：平成24年2月12日(日)

会場：名古屋国際会議場レセプションホール(名古屋市熱田区熱田西町1番1号)

講師：未定

参加費：未定

研修部研修会に関する問合せ：藤田保健衛生大学医療科学部リハビリテーション学科 大塚 圭

TEL：0562-93-9055

◎名古屋ブロック症例検討会・研修会（名古屋西・北ブロック主催）

発 表：新人教育プログラム「症例検討Ⅲ」、 症例検討会・研修会参加：新人教育プログラム「トピックス1単位」、
専門理学療法士ならびに認定理学療法士資格取得および更新に関わる履修ポイント「10ポイント」

日 時：平成23年11月27日（日）13：15～16：30（受付13：00～）

会 場：ウイングあいち 13階 会議室1302・1303 愛知県名古屋市中村区名駅4丁目4-38

参加費：無料

内 容：症例検討会13：15～14：45、研修会特別講演15：00～16：30

講 師：山下豊 先生（名古屋市立大学病院） 「脳卒中リハビリテーションのすすめ方」

対 象：名古屋ブロック会員 愛知県理学療法士会会員

申し込み：当日お越し下さい。症例検討発表者は事前応募が必要です。

応募期間：平成23年10月31日（月）～11月18日（金）必着。

※名古屋ブロック会員に先日郵送しました研修会案内では日時が27日（金）となっておりましたが（日）の誤りです。

お詫びし訂正させていただきます。

問い合わせ・応募先：〒462-0802 名古屋市北区上飯田北町2-70

総合上飯田第一病院リハビリテーション科 上田周平

TEL：052-991-3111 E-mail：kamiida_hp@hotmail.com

◎愛知県理学療法学会 名古屋東・南ブロック・研修部合同研修会

新人教育プログラム：「トピックス」、履修ポイント：10ポイント

主 催：一般社団法人 愛知県理学療法士会ならびにNPO法人 愛知県理学療法学会

日 時：平成23年12月18日（日）9時45分～11時25分

会 場：ウイングあいち 小ホール（愛知県名古屋市中村区名駅4丁目4-38）

研修会テーマ：「CI療法とリハビリテーション」

講 師：道免 和久 先生（兵庫医科大学）

定 員：300名

問合せ：トライデントスポーツ医療看護専門学校理学療法学科 銭田 良博

TEL：052-735-1646

◎平成23年度 愛知県理学療法学会研修セミナー

新人教育プログラム：「トピックス」、履修ポイント：10ポイント

主 催：NPO法人 愛知県理学療法学会 学術局研修部

日 時：平成24年2月12日（日）9時30分～16時40分（予定）

会 場：名古屋国際会議場レセプションホール（名古屋市熱田区熱田西町1番1号）

研修会テーマ：「高齢者のリハビリテーション」

講 師：石井 慎一郎 先生（神奈川県立保健福祉大学）

島田 裕之 先生（独立行政法人国立長寿医療研究センター）

牧迫 飛雄馬 先生（独立行政法人国立長寿医療研究センター）

横地 正裕 先生（医療法人三仁会あさひ病院）

（五十音順）

定 員：600名程度

◎平成24年度 第1回研修会

新人教育プログラム：「トピックス」、履修ポイント：10ポイント

主 催：NPO法人 愛知県理学療法学会 学術局研修部

日 時：平成24年5月13日（日）

会 場：ウィルあいち（愛知県名古屋市中東区上堅杉町1番地）

研修会テーマおよび講師：未定

研修部主催研修会に関する問合せ：藤田保健衛生大学医療科学部リハビリテーション学科 大塚 圭

TEL：0562-93-9055

その他の研修会

◎ユーストリームでの訪問リハビリ勉強会

新人教育プログラム：「トピックス」、履修ポイント：なし

日 時：平成23年11月16日（水）19：30分～20：00

内 容：ユーストリームにて愛知県豊田市の放送会場と熊本県熊本市を繋ぎ二元生中継放送をします。

講義内容は「訪問リハビリにおけるインテリアコーディネーター・理学療法士の立場から～」

在宅にてインテリアとリハビリテーションの関係について御講義していただく予定です。

ツイッター、フェースブックなどで講義中はリアルタイムで質問などを受け付けます。

講 師：株式会社リハブインテリアズ 代表取締役 池田由里子氏

（理学療法士、インテリアコーディネーター、介護支援専門員、福祉用具プランナー、カラーコーディネーター等）

会 場：インターネットにつながる環境ならばどこからでも講義に参加できます。

検索で「リハビリネクスト」その後の案内に沿ってください <http://rehanext.net/>

受講費：無料

定 員：なし

申し込み：不要

主 催：リハビリネクスト株式会社

担当者名：八木真次郎

連絡先 TEL：0565-35-8928 FAX：0565-35-8921 E-mail：sinnzirou@rehanext.com

◎第11回 愛知訪問リハネットワーク研修会（案内）

新人教育プログラム：「トピックス」、履修ポイント：なし

日 時：平成23年11月26日（土）13：30～17：00（13：00～受付開始）

内 容：訪問リハビリ事例報告

演題数：12題予定

場 所：あいち福祉医療専門学校（金山総合駅南口から徒歩5分）

会 費：500円

募集定員：70名（先着順）

申し込み先：愛知県厚生連海南病院 リハビリテーション科 二井 俊行

TEL：0567-65-2511 E-mail：aichi_houmon_rehanet@yahoo.co.jp

①氏名、②所属、③職種を記載の上、メールにてお申し込み下さい。

締め切り：11月20日

主 催：愛知訪問リハネットワーク

◎第12回 愛知訪問リハネットワーク研修会（案内）

新人教育プログラム：「トピックス」、履修ポイント：なし

日 時：平成24年2月4日（土）～5日（日）2日間 10：00-16：00（予定）

内 容：生活を支える訪問リハセラピスト育成研修会

講 師：在宅リハビリ研究所 吉良健司先生

場 所：あいち福祉医療 専門学校（金山総合駅南口から徒歩5分）

会 費：6000円

募集定員：50名（先着順）

申し込み先：小林記念病院 リハビリ科 坂元玲介

TEL：0566-41-6477 E-mail：aichi_houmon_rehanet@yahoo.co.jp

①名前、②ふりがな、③年齢、④職種、⑤勤務先、⑥訪問勤務形態（常勤・非常勤・無）を記載の上、

メールにてお申し込み下さい。

締め切り：平成23年12月31日

主 催：愛知訪問リハネットワーク

◎第3回セラピストのための喀痰吸引セミナー

平成22度から、PT、OT、ST、CEによる喀痰の吸引が認められました。ただし、安全に効果的な吸引を行うためには技術が必要であり、その技術は、解剖学や生理学的根拠に基づいたものでなくてはなりません。

そこで、下記とおり、セラピストのための喀痰吸引セミナーを開催させていただくことになりました。

ご希望の方は平成23年11月15日（火）までに、体表解剖学研究会HP（http://surface-anat.com/seminar_2.html）よりご応募ください。

内 容：人体解剖学実習により蓄積してきた頭・頸部の筋や喉頭・咽頭部の構造を紹介させていただきます。これに、解剖学と看護学をリンクさせたエビデンスに基づく看護教育を実践されている基礎看護学講座の先生方の講義・実習を加えて、知識と技術を同時に学んでいただきます。

日 時：平成24年1月9日（月）午前の部 9：00～14：30 午後の部 11：30～17：00

会 場：名古屋大学医学部保健学科（大幸キャンパス別館1階・本館5階）

定 員：80名（午前40名、午後40名）（NS、PT、OT、ST、CEの免許を有する者）

スケジュール：

1) 午前の部

- 9：00～10：45 ①口腔・咽頭・喉頭部の三次元的構造を知る※1（講義・実習）
河上敬介（名古屋大学・PT）・石田悦二（ラ・ファミリア・PT）
宮崎雅子（上飯田リハ・PT）
- 11：00～12：00 ②解剖生理学的根拠に基づく喀痰吸引技術を学ぶ（講義）
藤本悦子（名古屋大学・Ns）
- 12：15～14：30 ③喀痰吸引実習※2
大島千佳、永谷幸子、佐伯街子、間脇彩奈（名古屋大学・Ns）

2) 午後の部

- 11：30～13：15 ①口腔・咽頭・喉頭部の三次元的構造を知る※1（講義・実習）
河上敬介（名古屋大学・PT）・石田悦二（ラ・ファミリア・PT）
宮崎雅子（上飯田リハ・PT）
- 13：30～14：30 ②解剖生理学的根拠に基づく喀痰吸引技術を学ぶ（講義）
藤本悦子（名古屋大学・Ns）
- 14：45～17：00 ③喀痰吸引実習※2
大島千佳、永谷幸子、佐伯街子、間脇彩奈（名古屋大学・Ns）

受講費：6,500円（標本観察実習受託研修費・吸引実習用の消耗品代、施設使用料等を含む）

主 催：一般社団法人体表解剖学研究会

申し込み方法：体表解剖学研究会HP（http://surface-anat.com/seminar_2.html）からお申し込みください。

※1：液浸人体標本の観察実習を行いますので、白衣、解剖書をご用意ください。

※2：シミュレータによる吸引実習と、験者と被験者になっての吸引実習（希望者）を行います。

その他：セラピーやケアの妨げになる喀痰の、吸引に関する内容のみのセミナーです。呼吸器系のセラピーや摂食・嚥下のリハビリテーションに関する技術を指導するものではありません。

【参考図書】

頭・頸部の筋の形と位置—立体的イメージングのために—大峰閣

<http://daihokaku.com/book02/tokuchou.html>

価格6,000円+税

当日著者割でも販売する予定です。

◎第40回 愛知県糖尿病療養指導研究会 学術講演会

新人教育プログラム：「トピックス」、履修ポイント：5ポイント

日 時：平成23年11月20日（日） 13：00～16：30（開場12：30）

会 場：名古屋大学医学部附属病院 中央診療棟3階講堂（名古屋市昭和区鶴舞65）

アクセス：JR中央線「鶴舞」駅を下車し、名大病院口改札を出て徒歩約5分

テーマ：「さあどうする！ 大規模災害」 糖尿病患者さんに伝えておくこと Part2

内 容：講演1「糖尿病看護における東日本大震災への支援」 岐阜大学糖尿病看護認定看護師 古田均

「院内で取り組む糖尿病における災害対策」 四日市社会保険病院糖尿病看護認定看護師 平岡めぐみ

講演2「災害に備えて非常用キット（非常用袋）を作ろう」（演習） 岡崎市民病院看護師 高山千恵美 石松厚子

参加費：愛知県糖尿病療養指導研究会会員 無料 その他参加者 1,000 円

主 催：愛知県糖尿病療養指導研究会

共 催：社団法人 愛知県臨床衛生検査技師会

後 援：一般社団法人 愛知県理学療法士会

問合せ先：愛知県糖尿病療養指導研究会事務局 岡崎市民病院臨床検査室 夏目久美子 (TEL: 0564-21-8111)

医療法人三仁会あさひ病院リハビリテーション科 横地 正裕 (TEL: 0568-86-5355)

その他：事前に申し込みの必要はありませんので、参加ご希望の方は当日会場まで直接お越し下さい。

糖尿病療養指導士の方に対しては、認定更新のための研修会として 2 群 1 単位が認定される予定です。

◎合同会社 gene 主催セミナー①

『 膝関節靭帯損傷に対する PT 的視点とアプローチ展開～前十字靭帯損傷を中心として～名古屋会場～ 』

新人教育プログラム：「トピックス」、履修ポイント：なし

日 時：平成 24 年 1 月 9 日 (月・祝) 10:00～16:00 (受付 9:30～)

内 容：・膝関節の機能解剖について ・ACL 損傷のメカニズムにおける最近の知見
・膝関節機能評価と PT 的動作観察 ・ACL 損傷後の運動療法のポイント

講 師：金子 雅明 先生

(文京学院大学 保健医療技術学部 理学療法学科・理学療法士)

場 所：名古屋国際会議場 2 号館 2 階 会議室 222+223 愛知県名古屋市熱田区熱田西町 1-1

『 腰痛症の評価と PT アプローチ～名古屋会場～ 』

日 時：平成 24 年 1 月 9 日 (月・祝) 10:00～16:00 (受付 9:30～)

内 容：腰痛疾患に関する特徴的な姿勢やその改善方法などを包括的に考えるアプローチ方法を講義と実技を交えてご指導いただきます。腰痛疾患の診かたとその疾患が有する特徴的な姿勢について、実技はそれら疾患に対するアプローチ方法について参加者の中でモデルをお願いし行います。

講 師：青木一治先生

(名古屋学院大学 リハビリテーション学部 理学療法学科 教授・理学療法士)

場 所：名古屋国際会議場 2 号館 2 階 会議室 224 愛知県名古屋市熱田区熱田西町 1-1

■参加費：各 1 2, 0 0 0 円 (税込) ※当日会場にて御支払い下さい。

■詳細・お申込は合同会社 gene ホームページ (www.gene-llc.jp) よりお願い致します。

◎合同会社 gene 主催セミナー②

『 肩関節を治療する前に知っておくべき知識と知恵～名古屋会場～ 』

新人教育プログラム：「トピックス」、履修ポイント：なし

日 時：平成 24 年 1 月 22 日 (日) 10:00～16:00 (受付 9:30～)

内 容：ヒトの動きは、化学的・物理的・精神的反応が複雑に関わりあり生じるものであることは言うまでもない。リスクを管理する上では当然のことながら、専門的な化学的知識が重要となり、機能的観点からは物理的考察が必要となる。しかし、精神的反応は対応する医療従事者の人間性が強く関わる。さらに、肩に表れる症状は、命に関わる疾患の一症状であることもあれば、他の部位の問題による一過性の症状である場合など多岐にわたる。特に肩は、胸郭上に浮遊するという構造上の特徴、そして、「肩身」、「双肩」、「肩書き」などの言葉に代表されるように、心理的、社会的要因により強い影響を受けるなど、肩の機能は心身すべての影響を受けそれらを踏まえ仮説を立てるには、偏ることのない多角的な想像力が要求される。

今回は、その基本として知っておくべき知識と考え方の基本を紹介し、肩関節障害に対する理学療法を再考する。

講 師：山口 光國 先生

(有限会社セラ・ラボ代表・理学療法士)

場 所：名古屋市中小企業振興会館 7 階 メインホール 愛知県名古屋市千種区吹上 2-6-3

■参加費：1 2, 0 0 0 円 (税込) ※当日会場にて御支払い下さい。

■詳細・お申込は弊社ホームページ (www.gene-llc.jp) よりお願い致します。

■お問合せ先：合同会社 gene TEL: 052-242-2800 (担当: 安藤)

◎合同会社 gene 主催セミナー③

『リハスタッフが持つべき精神障害の知識 社会と多様な精神障害との関わりという視点から～名古屋会場～』

新人教育プログラム：「トピックス」、履修ポイント：なし

日 時：平成24年1月22日（日） 10：00～16：00（受付9：30～）

内 容：・精神障害の分類と体系 ・精神医学の医学の中での特殊性

- ・医療の中でのリハビリテーションの位置づけと精神心理的現象
- ・この30年ほどの精神障害の変化、そしてこの30年ほどの社会の変化
- ・今日の社会の特異なあり方・「うつ」といわれる状態の多面性、ストレスとうつ病
- ・この10年ほどの間に浸透した「広汎性発達障害」という「新しい病態」

講 師：鈴木 國文 先生（名古屋大学医学部保健学科 作業療法学専攻 教授・医師）

場 所：今池ガスビル7階B会議室 愛知県名古屋市千種区今池 1-8-8

『リハビリテーションの視点を活かした環境整備～インテリアリハビリテーションという概念～名古屋会場～』

新人教育プログラム：「トピックス」、履修ポイント：なし

日 時：平成24年1月29日（日） 10：00～16：00（受付9：30～）

内 容：・インテリアリハビリテーションとは ・施設における整理収納

- ・ケアに生かす色 ・利用者様作品、掲示物などの飾り方、配置
- ・家具の役割と配置方法 ・北欧高齢者施設から学ぶ・環境づくりの継続方法とその計画

講 師：池田 由里子 先生

（株式会社リハブインテリアズ 代表取締役・理学療法士）

場 所：今池ガスビル7階B会議室 愛知県名古屋市千種区今池 1-8-8

■参加費：各12,000円（税込）※当日会場にて御支払い下さい。

■詳細・お申込は合同会社 gene ホームページ（www.gene-llc.jp）よりお願い致します

◎合同会社 gene 主催セミナー④

『リハ部門の中間管理職が部下のキャリアデザインと教育を考えるためのセミナー

～1名でも部下のいるリハスタッフのために～名古屋会場～』

新人教育プログラム：「トピックス」、履修ポイント：なし

日 時：平成24年2月26日（日） 10：00～16：00（受付9：30～）

講 師：新井 一男 先生

（社団法人日本産業カウンセラー協会 産業カウンセラー・キャリアコンサルタント）

場 所：名古屋国際会議場2号館2階会議室224 愛知県名古屋市熱田区熱田西町1-1

『通所リハビリテーション入門～名古屋会場～』

新人教育プログラム：「トピックス」、履修ポイント：なし

日 時：平成24年3月4日（日） 10：00～16：00（受付9：30～）

内 容：①通所リハビリテーションの基本を理解する。

- ②通所リハビリテーションの運営を理解する。
- ③通所リハビリテーションのサービス内容を理解する。
- ④これからの通所リハビリテーションを理解する。

講 師：岡野 英樹 先生

（医療法人真正会 霞ヶ関南病院 霞ヶ関中央クリニック コミュニティケア部 副部長・理学療法士）

場 所：名古屋国際会議場1号館3階会議室131+132 愛知県名古屋市熱田区熱田西町1-1

■参加費：各12,000円（税込）※当日会場にて御支払い下さい。

■詳細・お申込は弊社ホームページ（www.gene-llc.jp）よりお願い致します。

■お問合せ先：合同会社 gene TEL：052-242-2800（担当：安藤）

◎合同会社 gene 主催セミナー⑤

『運動器疾患における医用画像の評価～名古屋会場～』

新人教育プログラム：「トピックス」、履修ポイント：なし

日 時：平成 24 年 3 月 4 日（日） 10：00～16：00（受付 9：30～）

内 容：画像の読み方が分からない、骨折の線が読めないなど現場の PT の声に合わせて今回整形外科領域における画像の読み方のセミナーを開催いたします。脊柱の画像の読み方を中心に講義を致します。

対象は 5 年目以内の PT を目安としており、画像評価の初心者をご想定したセミナーとなっております。

講 師：河村 守雄 先生

（名古屋大学 医学部 保健学科 教授・医師）

場 所：名古屋国際会議場 1 号館 3 階 会議室 133+134 愛知県名古屋市熱田区熱田西町 1-1

『股関節疾患における観血的治療の基礎知識～名古屋会場～』

新人教育プログラム：「トピックス」、履修ポイント：なし

日 時：平成 24 年 3 月 11 日（日） 10：30～15：30（受付 10：00～）

内 容：教科書で見ても、読んでも理解しにくい股関節周囲の疾患の手術治療について詳しくお話します。特に、もっとも身近に接することの多い大腿骨頸部骨折の手術について、そして変形性股関節症の手術である人工関節手術について皆さんが理解できるよう詳しく説明します。見て聞いて体験できる講義を目指しています。また各疾患におけるリハビリについても、なぜ人工関節はその肢位をとると脱臼するのかなど注意点もお話します。

講 師：藁科 秀紀 先生

（名古屋整形外科・人工関節センター 院長・医師）

場 所：栄ガスビル 4 階 401 会議室 名古屋市中区栄 3-15-33

参加費：各 1 2, 0 0 0 円（税込）※当日会場にて御支払い下さい。

■詳細・お申込は合同会社 gene ホームページ（www.gene-llc.jp）よりお願い致します。

◎合同会社 gene 主催セミナー⑥

『メディカルスタッフのためのコーチング入門～名古屋会場～』

新人教育プログラム：「トピックス」、履修ポイント：なし

日 時：平成 24 年 3 月 20 日（日） 10：00～16：00（受付 9：30～）

内 容：コーチングとは、「コミュニケーションスキルによって、相手の能力・やる気を引き出す方法」です。

セラピストにとって、臨床スキルが大切なのは言うまでもありませんが、医師や看護師と比べセラピストは患者と 1 対 1 の時間が長いという特殊な臨床の状況だと思えます。セラピー中の何気ない会話中に、コーチングのスキルを用いることで、患者本人の"回復への強い思い"を引き出すことが、今後、必要不可欠な、もうひとつの臨床スキルとなってくると考えます。医療現場において、コーチングスキルをどのように活かすのかをご講義いただきます。

※グループやペアでのコーチング練習を多く行いますので、あらかじめご了承ください。

講 師：杉浦 元重 先生

（株式会社 NOTICE 代表取締役・医師）

場 所：名古屋市中企業振興会館 4 階 第 3 会議室 愛知県名古屋市千種区吹上 2-6-3

参加費：1 2, 0 0 0 円（当日会場にて御支払い下さい）

■詳細・お申込は合同会社 gene ホームページ（www.gene-llc.jp）よりお願い致します。

平成 23 年 7 月 1 日～平成 23 年 9 月 30 日
 総会員数 3,847 名（自宅会員 400 名含む） 総施設数 662 施設

新入会員 74名

	所属施設		所属施設
水下 由美	山口病院	家田 昌枝	尾西記念病院
小野 英紀	松井整形外科	高山 大地	介護老人保健施設かたらいの里
四ノ宮 龍	北斗病院	石田 慎平	自宅会員
榊原 浩次	浅井外科	森田 隆司	偕行会リハビリテーション病院
宮澤 麻保	豊橋市民病院	大河内 敦	善常会リハビリテーション病院
森 彩乃	愛知県済生会病院	岡村 知一	愛知県厚生連尾西病院
田口 大樹	赤岩病院	山崎 博美	自宅会員
中村 秀行	愛知県厚生連知多厚生病院	水谷 亮介	整形外科京命クリニック
亀井 優一	老人保健施設やすらぎ	加藤 悟志	山口病院
名倉 智也	平岩病院	谷垣 真哉	善常会リハビリテーション病院
中村 文音	西尾市民病院	鹿島 安也乃	木村病院
白井 楓	可知病院	高桑 ゆりか	東海記念病院
堀川 貴広	尾西記念病院	朝日 利江	あいち小児保健医療総合センター
北川 秀朗	五条川リハビリテーション病院	下津 さちな	まつおか整形外科
佐藤 太一	さとう病院	元田 雄士	尾張温泉リハビリかえり病院
杉浦 順紀	石川病院	浅野 彰教	秋田病院
下岩 克章	愛知県済生会病院	浦田 桜子	岡崎共立病院
内田 悠介	安城老人保健施設	堤 大地	小林記念病院
松井 智美	三九朗病院	村田 真也	偕行会リハビリテーション病院
西部 貞克	木村病院	服部 いずみ	介護老人保健施設太陽の森
内藤 宏典	三九朗病院	小島 慎也	自宅会員
伊藤 将行	善常会リハビリテーション病院	山内 晶雄	すこやかクリニック
野中 かすみ	さくら総合病院	田口 絢子	すこやかクリニック
日比 徹志	(有)ノースプランニングおはようリハビリ大手デイスサービス	天木 裕之	すこやかクリニック
中村 雅登	勝川医院	五十嵐 俊之	八事病院
大橋 有加	デイスサービスセンター太陽 港	石原 正翔	米田病院
鈴木 志織	豊橋整形外科鷹丘クリニック	布村 唯	ひろし整形外科
志水 泰夫	自宅会員	尾崎 修平	鶴飼リハビリテーション病院
福谷 直人	老人保健施設ハートフルライフ西城	原田 香那	一宮西病院
金田 さおり	可知病院	竹尾 悠介	小林記念病院
宮石 絵里	宇野病院	太田 あかね	尾張温泉リハビリかえり病院
浅野 優詩郎	千秋病院	奥山 康博	偕行会リハビリテーション病院
吉原 圭祐	スポーツ医・科学研究所	飯田 光	すこやかクリニック
小林 麻美	自宅会員	榊原 千紗	すこやかクリニック
春田 みどり	自宅会員	飯田 佳世	すこやかクリニック
宮田 智美	さくら総合病院	近藤 麻由	介護老人保健施設みどり
		菅谷 明広	デイスサービスセンター太陽・高蔵寺
		後道 将実	上林記念病院

県内異動 38名

	前所属施設名	→	現所属施設
小沢 将臣	刈谷豊田総合病院東分院	→	刈谷豊田総合病院
清水 孝悦	犬山中央病院	→	くわばらクリニック
森瀬 一伸	津島中央病院	→	介護老人保健施設 パビリオン
西垣 三津子	野々村クリニック	→	自宅会員
中谷 諭子	白山通所リハビリテーション	→	自宅会員
山脇 文子	介護老人保健施設 ルミナス大府	→	自宅会員
友田 和宏	岡崎東病院	→	自宅会員
長谷川 智子	陽明寺本クリニック	→	自宅会員
永田 幸史	第二成田記念病院	→	成田記念病院
武田 希恵	浜田整形外科・内科クリニック	→	真福の郷
斎間 康晴	自宅会員	→	カワムラ整形外科
高橋 智子	自宅会員	→	オアシスセンター
大重 博子	リハビリネクスト株式会社	→	自宅会員
西田 崇人	上林記念病院	→	一宮西病院
齋藤 未依	加藤病院	→	おにたけ整形外科
伊藤 祥江	済衆館病院	→	公立陶生病院
三橋 俊高	自宅会員	→	西三河訪問看護ステーション
加藤 綾子	知多リハビリテーション病院	→	あべクリニック
野嶋 治	愛知クリニック	→	はしら整形外科リハビリクリニック
神谷 正実	老人保健施設 尽誠苑	→	可知病院
溝口 道代	旧姓・倉田 吉田病院	→	自宅会員
加古 誠人	熱田リハビリテーション病院	→	名古屋大学医学部付属病院
長尾 恵里	豊橋整形外科 江崎病院	→	豊橋整形外科 向山クリニック
山下 正倫	中澤整形・リハビリクリニック	→	中澤ディケアセンター
松井 路子	自宅会員	→	名古屋通信病院
明星 樹里	自宅会員	→	介護老人保健施設 キューオーエル
高木 亜沙美	介護老人保健施設 フジタ	→	自宅
山田 裕子	奈良県士会	→	トライデントスポーツ医療看護専門学校
松原 真弓	旧姓・山本 岡崎共立病院	→	自宅会員
高柳 奈都子	秋田病院	→	自宅会員
依田 秀文	南医療生協 かなめ病院	→	南生協病院
吉田 卓	豊橋整形外科 鷹丘クリニック	→	豊橋整形外科 江崎病院
山本 紗矢香	自宅会員	→	名古屋通信病院
宮地 庸祐	碧南市民病院	→	あさひ病院
竹下 和義	斉藤病院	→	高須病院
神谷 丈洋	北斗病院	→	自宅会員
内田 聖美	自宅会員	→	うばこ山整形外科クリニック
三浦 由美	豊橋整形外科 江崎病院	→	豊橋整形外科 向山クリニック

県外異動(他県→愛知県) 8名

安藤 梨紗	前所属士会名	→	現所属施設
渡部 友宏	岐阜県士会	→	くわばらクリニック
酒向 俊治	岐阜県士会	→	愛知県済生会病院
森 虹輝	岐阜県士会	→	学校法人 専門学校名古屋医専
坂本 真友子	三重県士会	→	よねだクリニック
齋藤 ゆみ	広島県士会	→	よねだクリニック
伊牟田 真己	沖縄県士会	→	なかざわ記念クリニック
小川 太一	大阪府士会	→	自宅会員
	兵庫県士会	→	㈱ニッケ・ケアサービス

県外異動(愛知県→他県) 8名

佐藤 美登利	前所属施設名	→	現所属士会
飯田 操	自宅会員	→	三重県士会
本澤 苑子 旧姓・岡本	二川病院	→	静岡県士会
鈴木 えり子	老人保健施設 明陽苑	→	茨城県士会
原 正輝	豊橋整形外科 江崎病院	→	静岡県士会
早川 大吾	老人保健施設 みず里	→	岐阜県士会
石原 美郷 旧姓・近藤	中部リハビリテーション専門学校	→	岐阜県士会
黒木 光	自宅会員	→	岐阜県士会
	理学・作業名古屋専門学校	→	東京都士会

復会 4名

村瀬 順二	現所属施設
西尾 宜敬	刈谷豊田総合病院
加藤 雄崇	ふなびきクリニック
高島 暁美	自宅 リハビリネクスト有限公司

姓名変更 4名

伊藤 麻実 旧姓・渡邊	現所属施設
谷内 祐佳 旧姓・片桐	医療法人並木会 並木病院
芦澤 みゆき 旧姓・西田	介護老人保健施設 フローレンス犬山
友 春香 旧姓・櫻井	社会保険中京病院 名古屋徳洲会総合病院

休会 4名

三浦 絵美
渡部 真志
岡谷 有加里
森 弥生

退会 4名

伊藤 健太郎
成田 枝里花
加藤 佑子
河村 東一 (死亡)

● 求 人 情 報 ●

■ 転職をお考えのあなた！株式会社いきいきヒューマンネットをチェックしましたか？

- 弊社は、理学療法士と看護師が運営しており、医療福祉保健専門職の立場から医療保健福祉専門職の為の転職・就職活動支援をいたしております。
- 費用は一切無料、秘密厳守いたします、在職中でも安心です。
- 多くの病院・施設が求人登録し、あなたを待っています。
- お蔭さまで皆様に喜ばれております。

▼今すぐ資料請求！お問い合わせ！メール及びファックスの場合は、件名に「仕事探しの件」と書いて送ってください。
 24時間365日受付；ホームページ：www.ikiikihuman.net メール：info@ikiikihuman.net ファックス：0120-49-7657
 電話：0120-49-7629（平日：9時～17時、土日祝祭日：予約制）



株式会社いきいきヒューマンネット 担当：身長177cmフォット？太めで短足、いつも「いきいき」PT 吉岐（いき）です。皆様のご依頼お待ちしております！（派遣ではありませんお仕事紹介です。）

理学療法士募集

平成23年4月 名古屋市北区に有料老人ホーム開設のため常勤理学療法士2名募集(非常勤可)

【勤務時間】 8：30～17：00

【休日】 年間 108日

【待遇】 当法人規定により優遇

【業務内容】 主に通所でのリハビリ業務

【応募・問い合わせ先】 特定医療法人楠会 介護老人保健施設 サン・くすのき

名古屋市北区五反田町111番地 TEL:052-901-8210 担当 早川・木村

《《《 理学療法士募集 》》》

- 募集人員 : 1名 (非常勤)
 勤務時間 : 週2回 1回3時間程度
 業務内容 : 特別養護老人ホームのご利用者様へのリハビリ、体操指導
 勤務地・連絡先 : ※ 施設見学は随時受け付けております。まずは、お電話下さい。

なごや福祉施設協会 特別養護老人ホーム

なごやかハウス希望ヶ丘

〒464-0016

名古屋市千種区希望ヶ丘2丁目3番9号

TEL 052-752-1552 担当：平野・山本

訪問看護ステーション AN

開設8年目 PT経営のステーションです。

理学療法士
作業療法士 募集

常勤・非常勤若干名



業務内容 訪問リハビリテーション
 勤務 9:00～18:00間で応相談
 短時間勤務可
 休日 土・日祝日 年末年始
 現職員数 PT6名 OT1名 Ns11名
 住所 〒490-1107 あま市森2-6-5
 http://www.nyereg.co.jp
 E-mail: info@nyereg.co.jp



有)エンネルグ お問い合わせ TEL052-462-6193 担当：太田

理学療法士 募集（常勤 及び パート）

募集人数：3名

勤務時間：AM 8:30～12:00（土曜～13:00） PM 3:00～7:30 パートの方は曜日・時間応相談

休日：水曜・土曜午後、日曜、祝日、年末年始、お盆、1回/月以上の平日午後休

給与待遇：常勤：250,000円/月～ パート：1,500円/時間～ 経験により優遇

応募：電話連絡の上、履歴書・免許証持参下さい。施設見学も受け付けています。

まつおか整形外科

〒470-2102 知多郡東浦町緒川字大門二区2番地の1

TEL：0562-82-1222

<http://www.medias.ne.jp/~hmatsu/>

一般社団法人

愛知県理学療法士会ニュース

No.163

平成23年(2011)11月1日 発行

発行所 愛知県理学療法士会

発行者 鳥山喜之

編集者 安本旭宏

事務局 〒461-0001 名古屋市東区泉1-12-35 1091ビル9F

TEL・FAX (052) 972-6295

[HP] <http://www.aichi-pt.jp>

(携帯電話からも閲覧できます)

e-mail: office@aichi-pt.jp

印刷 不二印刷工業株式会社