

INFORMATION

会員の皆様へ事務局からのお知らせ

日本理学療法士協会マイページ登録内容ご変更のお願い

愛知県理学療法士会では、会費納入時・メール通信・ご所属先情報に関して日本理学療法士協会マイページ登録内容を照会させて頂く事がありますが、登録内容の変更については、ご自身での変更が必要です。随時マイページ登録内容の変更を行っていただきます様をお願いします。

ご連絡先メール

マイページから研修会にお申込み頂いた際、研修会案内をメールでお送りする機会も増えております。また、会員向けの情報をメール通信にて配信しておりますので、メールアドレス登録をお願いします。
※携帯メールでご登録の方は、ファイル受信が可能なアドレスに変更して頂く事を推奨しております。

ご所属先登録

ご所属先が変更になった方は、速やかにマイページ内、所属先の変更をお願いします。

会費納入方法

「クレジットカード決済」または「口座振替」
※マイページから随時変更可能です。
※2022年4月19日より、楽天カード以外のクレジットカードも利用可能になりました。
■利用可能なブランド：VISA、Master card、JCB、AMERICAN EXPRESS、Diners Club
※楽天カード・クレディセゾン・三井住友カード・ライフカード・イオン・セディナ・三菱UFJニコスカードについては、毎月自動で最新のカード情報に更新しますので、有効期限更新等による変更手続きは不要となります。

施設代表者変更

施設代表者を変更する場合は、現施設代表者様のマイページでの手続きが必要です。施設宛の郵便物には施設代表者様のお名前が記載されますので、予めご了承ください。



▼施設代表者変更方法

マイページ → 登録内容の確認・変更 → 施設情報管理

会員からの情報提供・ニュース投稿のお願い

地域支援活動・災害ボランティア活動など会員の皆様の活動は多岐にわたっております。理学療法士の活躍を県民にお知らせするためにもニュース投稿をお願いしたいと思います。皆様の活動を広く周知する事も士会ニュースの役割です。お気軽に事務局にご連絡いただきます様をお願いします。



会員動向

令和5年11月1日
〜
令和6年2月15日

総会員数	5,890名 (令和6年2月1日現在)
会員所属施設数	1,065施設
県外異動	他県→愛知県 40名 愛知県→他県 33名
新入会	(令和5年度) 48名
復会	5名
休会	919名
退会	90名

編集後記

2026年は愛知県でアジア競技大会が開催される予定で、本会もそれに向けて着々と準備をしています。今号では本会のスポーツ支援の取り組みを再度紹介しました。大会が成功することはもちろんですが、後にパラスポーツに興味を持つPTが増えて、愛知県内でパラスポーツが盛んに行われる環境ができると良いなと思います。いろいろなイベントへの参加ご協力をお願い申し上げます。 広報部 後藤 亮吉

愛知県理学療法士会による 国際競技大会への支援活動





森本 和宏先生が厚生労働大臣表彰、 星野 茂先生が一般財団法人日本公衆衛生協会会長表彰 を受賞しました

令和6年2月20日、森本 和宏 先生が令和5年度公衆衛生事業功労者に対する厚生労働大臣表彰を、星野 茂先生が令和5年度公衆衛生事業功労者に対する一般財団法人日本公衆衛生協会会長表彰を受賞しました。表彰式は東京のイノノホールで盛大に執り行われました。この賞は、疾病の予防、保健指導、衛生指導、衛生教育等の公衆衛生業務に関する顕著な功績を称えるものです。先生方の長年にわたるご功績に深く敬意を表します。

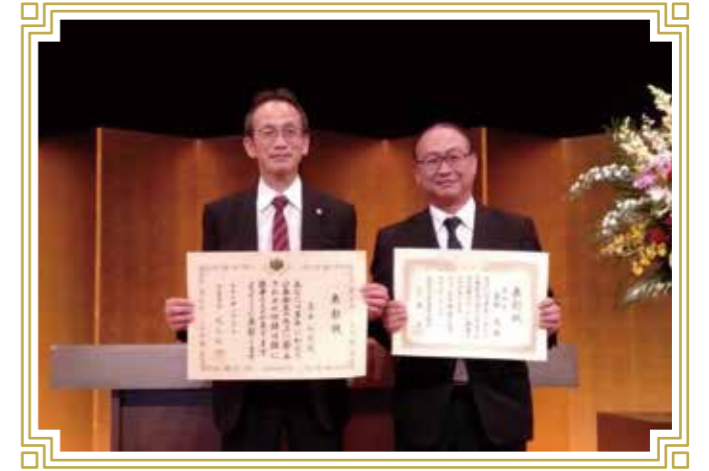

(写真左)森本 和宏先生 (写真右)星野 茂先生

森本 和宏先生 (厚生労働大臣表彰)

このような賞をいただけたのは、鳥山喜之先生を始めとした歴代役員の方々のご尽力により当会が法人化されたことと、それらを支える事務局の方々のおかげと感謝いたします。また、老人福祉部といていた時代から、ともに地域のことに関わってきた仲間である熊澤輝人先生と喜びを分かち合いたいと思います。そして、病院から飛び出していく私をいつもサポートしてくれた同僚と、地域で受け入れてくれた市町の保健師さんをはじめとした多くの職種の方に感謝します。

受賞に関して喜びの声を
お聞かせください

星野 茂先生 (一般財団法人日本公衆衛生協会会長表彰)

今回、愛知県理学療法士会の推薦によりこのような名誉な賞を授賞させて頂きありがとうございます。今回の受賞は私個人の活動よりも全ての愛知県士会員の日々の活動が認められ受賞に至ったものだと思っております。個人的な喜びとしては、当日授賞式に40年前臨床実習指導で実際に指導していただき憧れであった森本和弘先生(厚生労働大臣表彰)と一緒に表彰をしていただけたことが非常に感慨深い出来事でした。できの悪い実習生が指導者に一歩でも近づけた事これが何よりのご褒美でした。

受賞を受け、後輩にむけて
メッセージをお願いします

学生時代に学んだリハマインドをもとに、目の前の患者さんのためにと考えたとき、病院を飛び出し、地域での活動を始めていました。そして、地域の人々に会い、その要望に応えるままに介護予防等の活動をしていました。決して先を見通して活動をしていただけではなく、目の前のことを一生懸命やっていただけでした。先を見るのは難しい。時に不安になる。でも、目の前のことを一生懸命やっていると不思議と道は開かれるものです。私にとって幸せだったのは、伴走する仲間がいたことです。夢と一緒に語る仲間を持ちましょう。そうすれば、不安は半分になり、喜びは倍になります。

愛知県には約10,000人以上の理学療法士がいると推測されています。これは愛知県民の750人に1人の理学療法士が就労しているという事になります。働く世代からすると400人に1人くらいになるでしょうか?この数字はもう理学療法士に期待されているだけではなく、理学療法士が理学療法を使って社会活動を担っていく責任があると思っております。職域拡大とよく言われますが自らの可能性を社会にもっと広げていけるチャンスは十分にあります。皆さんの可能性をもっと広げていけるよう県士会を使って活動していきましょう。

TOP MESSAGE

2024.5

代表理事
メッセージ



代表理事
三宅 わか子

和を以て貴しと為す

新社会人そして新人理学療法士となられた皆さま、ご就職おめでとうございます。長い学生時代を過ごされ、第59回理学療法士国家試験の合格を勝ち取った愛知県内合格者は700名を超えています。この素晴らしい門出に心よりお祝い申し上げます。

養成校入学から卒業までの数年間は、予期せぬパンデミックの影響を受け、リモート授業や臨床実習の調整、学校行事の縮小など多くの苦労を経験しての国家試験合格であったと思います。

ですが苦労と同時に、人の命の尊さや医療の重要性についての学びを得ました。この学びは医療従事者としての皆さまの成長にきつと役に立つことでしょう。

「和を以て貴しと為す」(わをもってとうとしとなす)という言葉を知っていますか?相手を尊重しあい、認めあって協調することがなによりも尊いものだという意味です。これからの数年間は理学療法士として多職種、対象者とご家族など、多くの人と和合して事を行える素地を培う大切な時です。私たちの仕事は、身体に障がいのある人や障がいの発生が予測される人に対して、住み慣れた街で自分らしく暮らしたいという思

いを大切に、個々の目標に向けて適切な理学療法を実施するものです。国家資格を取得したら簡単にできるものではありません。これから進む道は長く険しいけれど、とても素敵な修行の旅です。「守(しゅ)」基本として教えられたことを忠実に守り実行し心技を身につけ、「破(は)」良いものを取り入れ応用をきかせ心技を発展させ、「離(り)」一つの心技から離れ、独自の新しいものを生み出し確立させ事を行う未来志向型の修行です。

愛知県理学療法士会/愛知県理学療法学会では、この守破離を遂行するための日々の自己研鑽をサポートしています。また理学療法の職域が確実に担保できるよう行政への働きかけや県民への啓蒙活動を行っています。赤ちゃんから高齢者に至るまで理学療法士による支援は広がっています。是非とも会の活動を利用して、理学療法を必要とする人々を笑顔にできる専門職種として大きく羽ばたいて下さい。私たちは先輩理学療法士として和を以て貴しと為す精神を持ち、皆さまと共に成長していくこととお約束いたします。

会務記録

- | | |
|---|--------------------------------------|
| 1月 6日(土) 三役ミーティング(代表理事・副代表理事) | 2月 24日(土) 職域別ワークショップ教育(管理業務部) |
| 1月 11日(木) 学習局卒前教育部会議 | 2月 27日(火) 令和5年度賛助会員意見交換会 |
| 1月 20日(土) 公社&NPO 理事会 | 3月 2日(土) 中部リハビリテーション専門学校卒業式 |
| 1月 29日(月) PT/OT/ST 三団体協議会 | 3月 2日(土) (公社)愛知県理学療法士会拡大理事会 |
| 1月 31日(水) 協会役員・士会長OBOGネットワーク検討部会 | 3月 6日(水) 名古屋平成看護医療専門学校卒業式 |
| 2月 6日(火) 職域別ワークショップ教育打ち合わせ(管理業務部) | 3月 7日(木) 2025田中昌史全国後援会活動説明会 |
| 2月 11日(日) 卒前教育部第2回ブラッシュアップ講習会 | 3月 9日(土) 公明党愛知県本部アンサー懇談会 |
| 2月 18日(日) 第28回小児領域地域リハビリテーション公開講座③ | 3月 16日(土) 愛知JRAT研修会 |
| 2月 21日(水) 要配慮者利用施設向け「防災講習会」及び「BCP策定講習会」 | 3月 16日(土) 第32回愛知県理学療法学会学術大会プレコンgres2 |
| 2月 22日(木) 要配慮者利用施設向け「防災講習会」及び「BCP策定講習会」 | 3月 17日(日) 愛知県理学療法士会学習局卒前教育部養成校ミーティング |
| | 3月 22日(金) 愛知県理学療法士会管理業務部会議 |

愛知県理学療法士会による 国際競技大会への支援活動

愛知県理学療法士会(以下「愛知県士会」と称する)では、東京2020オリンピック・パラリンピック競技大会への参加会員に対する研修事業開催を皮切りに、国際競技大会、国内競技大会への支援事業を積極的に行ってきました。そして、2026年に開催されるアジア競技大会、アジアパラ競技大会への理学療法士の支援を見据えて、様々な企画・運営を行っています。

今回の特集は愛知・名古屋アジア・アジアパラ競技大会への愛知県理学療法士会の関わりです。平野佳代子先生(2026 アジア・アジアパラ競技大会支援委員長)と石田智大先生(スポーツ支援部長)からお話を伺いました。

競技大会の
開催期間

アジア競技大会 2026年 9月19日(土) → 10月 4日(日)
アジアパラ競技大会 2026年10月18日(日) → 10月24日(土)

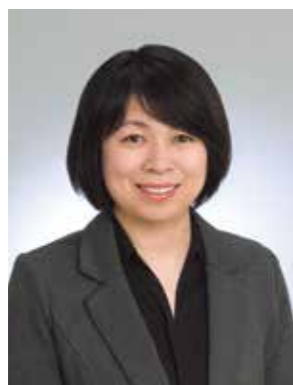

まずは 平野佳代子 2026 アジア・アジアパラ競技大会 支援委員長からお話を伺いました

このような活動が、過去のアジア・アジアパラ競技大会でも実施されてきたとのことでした。しかし、皆さんご存じの通り、本大会では、本格的な選手村を設置しない方針とのことですので、これまでにならぬ形態での活動となるかと予測されます。ですが、基本はアスリートがより良いコンディションで競技へ臨めるよう、我々理学療法士が他職種と協働しサポートすることです。具体的な活動内容に関しては、大会組織委員会から愛知県士会へ依頼がありますので、どのような要望へも対応できる人材を提供できるようにする必要があります。

現在、愛知県士会では どのような人が関わって いるのでしょうか?

2022年より、愛知県士会に特設委員会として、2026アジア・アジアパラ競技大会支援委員会が設立されました。担当理事として、設立当初は熊澤輝人先生、2023年度からは飯田博己先生が着任され、事務局長の星野茂先生との検討のもとに事業を進めています。

支援委員は、東京オリパラ大会でご活躍された先生方を中心に構成されています。委員は私の他に、岡戸敦男先生(トヨタ自動車(株)リコンディショニ

ングセンター)、岡村幸枝先生(ハイパフォーマンスプロジェクト)、加藤真弓先生(愛知医療学院短期大学)、北村麻衣子先生(愛知県青い鳥医療療育センター)、水田洋平先生(伊藤整形外科)、宮下浩二先生(中部大学)です。岡戸先生、宮下先生は、東京オリパラ大会へ向けての準備の一端を担われた実績があり、経験に基づいた様々な助言を頂いています。

北村先生、水田先生は、愛知県士会において東京オリパラ大会のスポーツ推進協力者として活動、その後、スポーツ支援部員としてご活躍されています。加藤先生は教鞭をとられる傍らパラスポーツ支援を、岡村先生はプロ・実業団、大学生、高校生と多岐にわたるアスリートのサポートを日常的にされています。また、パラスポーツに精通している東京医療保健専門職大学の鳥居昭久先生にアドバイザーとしてご助言を頂いています。

このように、どの先生方もトップアスリートを含むスポーツに関わる人々への支援に関し、ご経験が豊富であり、様々な意見交換をしながら準備を進めています。小林寛和先生(日本福祉大学)が本大会の組織委員会のメディカル・コンディショニング部門にメディカル部門参事として関わられていますので、連携を図りながら進めています。

愛知県士会としてアジア・アジアパラ競技大会に向けて、どのような準備がされているのでしょうか?

東京オリパラ大会の準備のために日本理学療法士協会が発行した「記録集」を参考にしながら進めています。理学療法士として大会に関わる上では、国際競技大会支援のために必要な知識・技能を会得することが必要です。そのために、「国際競技大会支援のための研修プログラム」を計画いたしました。入門編、特別編、基礎編、応用編、実技トレーニング、現場実習、事前研修で構成いたしました。2023年度から開始され、入門編、特別編は開講されました。2024年度：基礎編と応用編、2025年度：実技トレーニングと現場実習、2026年度：事前研修の予定です。各々、受講できなかった方が多くいらっしゃいますので、今後、再度の開催も計画しています。

続いて 石田智大スポーツ支援部長からお話を伺いました

スポーツ支援部では、これまでスポーツ大会でのサポートを行ってきました。具体的には高野連大会でのサポート業務や中日本フェンシング選手権大会、高円宮杯フェンシングワールドカップでの救護業務を行っています。競技大会でのサポートにおいて重要な事は、時間制約のある中での対応力です。迅速な判断と、適切な対応のため

には、実際の場での十分な経験が必要です。そのためスポーツ支援部としてもこれまでの競技サポート業務を研修の場を提供して、協力していきます。また、パラスポーツ競技サポート人材の育成も目指し、愛知県士会主催で中級パラスポーツ講習会も開催し、パラスポーツ競技サポート人材の育成と拡大を目指しています。



国際競技大会支援のための研修プログラム入門編
2023年11月23日

愛知県士会の会員は、どのような関わり方ができるのでしょうか?

これまでアスリートへの支援を積極的に行ってきた先生方はもちろんのこと、経験のない先生方も、先に紹介した研修プログラムなどで研鑽を積んで頂くことで様々な関わり方ができるよう計画しています。現段階では、経験や実績、技能レベルなどにより、指導者、実働者、補助者などの役割分担をし、チームを組んで活動して頂くことを想定しています。また、国際競技大会ですので、英語やアジア圏の外国語が堪能な方には通訳も兼ねて(または通訳のみ)の関わりも必要です。

スポーツ分野に興味がある人がアジア・アジアパラ競技大会にどうしたら関わることができますか?

まずは、前記の「国際競技大会支援のための研修プログラム」の受講を推奨いたします。近いところでは、2024年5月19日開催の第32回愛知県理学療法学会大会(場所：ウインクあいち)で、アジア・アジアパラ競技大会の活動について説明する機会がありますので、是非ご参加ください。

士会ニュース208号では
スポーツ支援部の
取り組みを紹介しています!
ぜひご覧ください。

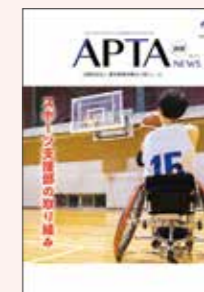

最後に 平野 2026アジア・アジアパラ競技大会支援委員長より 愛知県士会員のみなさまへメッセージをいただきました

愛知県でこのような大きな国際競技大会が開催され、その準備に関われること、大変嬉しく思います。過去にないコロナ禍での開催となった東京オリパラ大会では、多くの方が決死の覚悟で準備をされ、本大会へ臨みました。これらのレガシーを継承しつつ、参加者全員が一致団結して「愛知モデル」を作り、新たなレガシーとなればと考えております。

そのためには、多くの会員の力が必要となります。本大会へ向けて、支援委員会が計画した研修プログラムは、大会終了後においてもスポーツに関わる全ての人々へ還元するための知識・技能を習得する機会となるよう準備しております。

若い世代の方は研鑽を積むために、中堅世代の方はスキルアップのために、ベテラン世代の方はご経験の提供・新たな分野への挑戦のために…。皆様のご参加をお待ちしております。



4月から新たな一歩を踏み出している 新人理学療法士の皆さまへ

新社会人となり早1ヶ月が経ちましたが、皆さまのようにお過ごしでしょうか。日本理学療法士協会の斉藤会長より、動画やJPTA公式LINEで新人理学療法士に向けてのメッセージが発信されています。未視聴の方はこの機会にぜひご覧ください。

▶▶ 公益社団法人 日本理学療法士協会 斉藤秀之会長より

▶▶ メッセージ動画 理学療法士の未来を創るみなさまへ

https://youtu.be/4Fv0R_HFPAI



▶▶ 日本理学療法士協会 公式LINE 4月1日配信

皆さん、こんにちは。今日から理学療法士として勤務開始されて、緊張の一日を過ごしている方も多いかと存じます。最初の1日、1週間、1か月とあっという間に過ぎていきますので、体調に気を付けつつ、新たな環境でがんばってください。

さて、4月1日から日本理学療法士協会の入会受付が開始となりました！ 皆様のご入会をお待ちしております。会員になると、さまざまな特典があります！ 今回は「理学療法士賠償責任保険」をご紹介します。この保険は、理学療法業務中の事故などの補償を、1事故/期間中300万円まで受けられます。本会に入会すると自動的に加入できます。また、さらに手厚い補償を希望される方には、上乗せ補償プランをご用意しています(有料)。



詳しくは本会ホームページのご案内をご覧ください。
https://www.japanpt.or.jp/pt/privilege_guide/hoken/01/

理学療法士
賠償責任保険について



2024年度入会案内 — 会員募集中 —

新入会員募集中

日本理学療法士協会、愛知県理学療法士会・学会は、理学療法士が社会で安心して活躍するために様々な取り組みを行っています。最近の入会者をお待ちしております！

新入会費 19,000円
研修会費 24,000円

研修会費には、理学療法士としての基礎知識を学ぶための研修会費、理学療法士としての実務スキルを学ぶための実務研修会費、理学療法士としてのコミュニケーションスキルを学ぶためのコミュニケーション研修会費が含まれています。

研修会費には、理学療法士としての基礎知識を学ぶための研修会費、理学療法士としての実務スキルを学ぶための実務研修会費、理学療法士としてのコミュニケーションスキルを学ぶためのコミュニケーション研修会費が含まれています。

▶▶ 先輩理学療法士会員の皆さまへ

ご所属先やお知り合いに未入会の方がいらっしゃいましたらぜひ入会のお声がけをお願いします

◎入会をご検討されている方へ

日本理学療法士協会HPには2024年度入会を検討いただいている方向けの案内ページもありますのでぜひご覧ください。

2024入会案内> https://www.japanpt.or.jp/pt/privilege_guide/2024/



◎入会を希望される方へ

日本理学療法士協会HPの「入会の流れ」をご確認のうえお申込みください。

入会の流れ> https://www.japanpt.or.jp/pt/privilege_guide/2024/



Check 入会ご検討中の方は過去の愛知県理学療法士会ニュースの特集もぜひご覧ください

- * 209号: 何が違う? 愛知県理学療法士会・愛知県理学療法学会・愛知県理学療法士連盟 ~知ってみよう! 私たちの組織~
- * 210号: 公益社団法人愛知県理学療法士会組織体制紹介
- * 211号: NPO法人愛知県理学療法学会組織体制紹介
- * 212号: 愛知県理学療法士会で仲間を増やそう



エキスパート Expert PT VOL.11 石田 悦二



このコーナーでは、愛知県内で長年理学療法士として活躍されてきた方を紹介していきます。第11回は、石田悦二先生(医療法人 孝慈会 老人保健施設 ラ・ファミリア)をご紹介します。

Q1 理学療法士を目指したきっかけは?

高校生の頃、進路について悩む時期。悶々とした気持ちでいましたが、漠然と「手に職を付けて早く社会に出たい」と思っていました。「手に職→資格→専門学校」という単純な思考回路でしたが、医学には興味があったので医療系の専門学校ガイドブックで調べたところ「理学療法士」という聞いたことのない職業を見つけました。階段昇降訓練をしている写真付きの説明でリハビリをする職業だと知りましたが、それでもよく分からずに「ネーミングがカッコ良さそう、何となく面白そうかな」と思い、直感で進路を決めました。強い思い入れとか、ドラマチックなエピソードがあったわけではありません。

Q2 これまでのご経験で、特に注力されてきたこと、特に思い出に残っていることをお聞かせください。

理学療法士になって27年。新人の時から今日までに関わった多くの患者さん・利用者さんやご家族、導いてくださった二人の恩師、職場の上司・先輩・同僚・後輩・多職種、実習指導に関わった学生さん達、県士会や地域で共に活動している仲間、老健で繋がっている仲間、勉強会で繋がった他県の仲間、一つ一つの出会いや出来事が、「理学療法士」としての自分を形成し、気持ちを動かす力になっています。

Q3 今後の目標について教えてください。

働き出してからこれまでも、常に「成長・変化」していきたいと思ってやってきましたし、その意識はこれからも変わりません。これから先も「世のため人のために、社会貢献していける理学療法士でありたい」というのが目標です。

Q4 後輩に向けてメッセージをお願いします。

仕事でも自己研鑽でも、やりたいこと・やってみたいことがあるなら、とりあえずやってみたらいいんじゃないでしょうか。そこまで意欲的、能動的でなくても、目の前の業務に誠心誠意取り組んで一日の仕事を終えれば、それだけで充分だと思います。気負わずに、がんばった自分を褒めてあげましょう。



GOGO! 新人理学療法士

入社して2年目... 新人理学療法士の「今の声」を紹介します!

Q1 理学療法士を目指したきっかけは?

中学時代にサッカーで怪我をしまい、整形外科でリハビリしてもらいました。その際に身体面だけでなく精神面も支えてもらったことがきっかけで憧れを持ち、理学療法士になりたいと思いました。

Q2 学生時代に頑張った取り組みを教えてください。

国家試験勉強が一番印象に残っています。友人と毎日学校に居残り苦科目や得意科目をお互いに教え合い、楽しく勉強することができ、辛い試験勉強も楽しく過ごすことができました。

Q3 働く中で感じるやりがいと、苦勞していることを教えてください。

問題点を抽出し、介入することで治療効果が得られたときや、患者様から「ありがとう」と言葉を頂くときにやりがいを感じます。まだ私は評価して問題点を抽出するまでが苦手で勉強が足りていないところもありますが、日々勉強して努力をしています。

Q4 自分を四字熟語で表すなら? それにした理由も教えてください。

「七転八起」です。国家試験勉強で点数が伸びない時期がありました。しかし、何回か失敗しても挫けずに前向きに取り組むことができる為、勉強時間を増やすことや様々な対策をしてもう一度頑張ろうと強い意識をもち生活していました。

Q5 今後の目標について教えてください。

私は急性期病院に勤務しています。そのため、患者様の疾患だけを見るのではなく、全体像を把握してリスク管理を行い、頼っていただけるような理学療法士になることが現在の目標です。

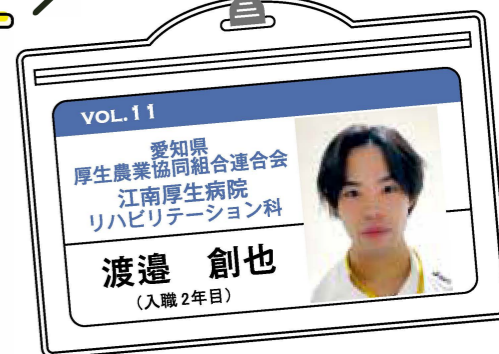



士会「承認」症例検討会・研修会等 申請に関するお願い

愛知県では日々多数の承認申請が上がってきております
円滑な運営のため、ご理解ご協力をお願いします

□ 申請期限

士会「承認」症例検討会および士会「承認」講習会・研修会・ワークショップ等の申請は必ず
【開催日の14日前まで】に完了させてください。

※愛知県士会事務局の休業期間中(土日祝・お盆・年末年始)に関しては承認作業ができません。
申請は余裕をもって行なってください。

□ 終了後の履修登録

履修登録は主催者(開催申請を行なった登録理学療法士)が自身のマイページ内から
行なってください。

※開催後は速やかに履修登録を行なってください。
※1開催につき【1度のみ履修登録可能】です。参加者全員分をまとめて行なってください。
※1度登録をした後に、追加・修正はできません。誤りがないか十分確認し登録してください。



「士会「承認」症例検討会実施マニュアル」や
「研修会等の受講 会員所属施設主催 実施マニュアル」は
日本理学療法士協会ホームページをご確認ください



登録理学療法士
制度について

愛知県士会の指針については
愛知県理学療法会ホームページの
Pick Upをご確認ください



愛知県
理学療法士会
の指針



医療・介護報酬改定説明会

日時 令和6年5月11日(土) 14:00~17:00 開催方法 オンライン

【内容】「医療・介護報酬改定の説明」講師 鳥山 喜之 先生(愛知淑徳大学)
【対象・参加費】愛知県理学療法士会会員のみ:無料



令和6年度施設代表者研修会・総会

日時 令和6年6月9日(日) 10:00~

開催方法 対面開催:名古屋サンスカイルーム(名古屋市中区錦1丁目18番22号 名古屋ATビル2階)
※詳細につきましては別途ホームページ・郵送にてご案内いたしますのでご確認ください

【内容】・令和6年度施設代表者研修会
・第11回公益社団法人愛知県理学療法士会定時社員総会
・第17回特定非営利活動法人愛知県理学療法学会通常総会

⚠ 以下研修会は本誌制作時点で詳細調整中です



国際競技大会支援のための研修プログラム

・入門編(オンデマンド配信) ・基礎編(対面開催)



求 人 情 報



愛知県理学療法士会・学会主催の 研修会等に参加される皆さまへ

□ 参加方法等の案内方法

JPTA会員の方にはマイページ申込後に届く自動返信メール「申込受付完了のお知らせ」
内でご案内します。

※メールを必ずご確認ください。開催日まで大切に保管ください。
※迷惑メールフォルダに振り分けされている可能性がありますので問い合わせ前に必ずご確認ください。

□ 参加認定方法(ポイント・点数取得)

JPTAアプリの「QRコード読み取り」機能のみで参加認定します。

※ご自身の端末に事前にJPTAアプリをダウンロードしてください。
※対 面 開 催 : アプリをダウンロードした端末を必ず持参のうえご参加ください。
オンライン開催: アプリをダウンロードした端末とは別の端末からご参加ください。
※当日ログインできない場合の対応は出来かねます。開催日前に一度アプリのログイン確認をお願いします。

開催日前日・当日の問い合わせやオンライン開催時の
参加者ご自身の回線・システムトラブル等是对応いたしかねます。
予めご了承ください。

JPTAアプリや生涯学習制度に関する詳細は
日本理学療法士協会ホームページをご確認ください

生涯学習制度



会員マイページ
専用アプリ



施設名	老人保健施設ウエルネス守山
所在地・電話番号	〒463-0057 名古屋市守山区中新4番31号 TEL:052-793-7066
募集人数 希望条件	<p>*令和6年度介護報酬改定に伴い、事業拡充を図りたく やる気・熱意のあるスタッフを募集します。</p> <ul style="list-style-type: none"> ■勤務開始時期: R6年4月~ ■非常勤 2名 ■時給: 1,400円~(経験など考慮し優遇します) ■勤務時間: 月~土 9:00~16:00(休憩1.0時間) *ご相談に応じます ■休日: 日曜(特別休暇あり) ■その他: 社会保険完備 昇給あり 通勤手当規定支給 職員無料駐車場あり
担当者/ホームページ	■事務長 三島 ■ https://zenjukai.com/

施設名	なごやひがし整形外科・脊椎クリニック
所在地・電話番号	〒470-0162 愛知県東郷町大字春木字白土1番地217 TEL:052-680-8375
募集人数 希望条件	<ul style="list-style-type: none"> ■常勤 3名 ■その他: 処遇の例/経験年数5年以上の方 年収500万円以上可能
担当者/ホームページ	■渡辺(事務長) ■ https://neosc.jp

愛知県理学療法士会会員の皆様へ

保険のことお任せ下さい！！

日々のコスト削減のご相談も乗ります

取り扱い保険会社

あいおいニッセイ同和
損害保険
日新火災海上保険
三井住友海上あいおい生命

個人様・法人様どちらもご連絡お待ちしております

愛知県理学療法士会特別特典

電気代削減・不動産・車買取販売の仲介

高い・安いかわからない固定費を削減するだけで日々のコストはかなり削減されます。
不動産の購入・販売しようとしている方、豊富な知識を活かして最適な土地の提案・価格の提案をさせていただきます。
車の買取・販売を理学療法士会の方限定で高く買い取り、安く販売出来る事があります。

下記サイトの商品最大20%OFF

下記のECサイトの商品の中から購入したい商品を電話でご連絡していただければ、
全商品最大20%OFFでご購入いただけます。

ケニス株式会社 <https://www.kenis.co.jp/> 株式会社デビカ <https://debika.co.jp/>
東京硝子機械株式会社 <https://www.tgk.co.jp/> アズワン株式会社 <https://as-1.co.jp/>

Y 有限会社ワイ・エス・ケイ・サービス

TEL052-777-7599

お気軽にお問い合わせ下さい E-MAIL:hoken@ysk7599.com



個人が持つ「なりたい自分」の実現を 支援するリハビリを提供します

施設の特徴

- 科学的根拠に基づいたトレーニング理論と最先端の機器を活用
- 自費だからこそできるオーダーメイド型トレーニングでご利用者様一人一人に合ったプランを提供
- リハビリテーション医へのプログラム相談を実施しトレーニングの質を高めている

ウェルウォーク (WW) の導入しています

退院後の選択肢としてWWがあることで重症度に関わらず、歩行自立度の向上や歩容の改善など目的にあったWWの設定を行うことでよりニーズに則した介入が可能となりました。



今後の展望

WWを導入している施設様同士での連携といった活動ができれば、更に多くの患者様に活用して頂けると考えております。
生活期におけるWWを用いた歩行トレーニングの効果、及び対象、適応等について検証していき、活用方法を幅広く検討していきます。



AVIC 名古屋栄店



愛知県名古屋市中区栄 5-1-32
久屋ワイエスビル 1
☎052-253-6545 (9:00~19:00)

市営地下鉄名城線「矢場町」駅 徒歩3分
市営地下鉄東山線「栄」駅 徒歩5分

新 泡入浴体験 泡シャワー 介護施設・医療機関専用

KINUAMI Care



商品紹介 YouTube

泡シャワー“KINUAMI Care(キヌアミ ケア)”はレバー操作ひとつで簡単に温かくやわらかい泡を作り出すことができ、入浴時の介護スタッフの作業負担軽減と、ご利用者様の快適で満足度の高い入浴時間をご提案できます。

手作業では泡立てられない濃密な泡!

全身を包み込むのにたった20秒!

こすり洗いが不要! やさしい洗身

温かい泡で体温低下を軽減!

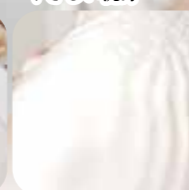

お得な
4L入り
ボディソープ
発売!
4本セット(16L)で販売します

業務用専用ボディソープ



お問合せ



株式会社豊通オールライフ jigyokikaku@tal.toyotsu.net ☎052-533-5198

オゾン除菌脱臭機

澄風

SUMIKAZE



日本特殊陶業株式会社

詳しくはこちら  ご購入はこちら 

オゾンがダイレクトに
菌・ウイルス・ニオイに作用
安全と高効率を両立する
独自開発高精度オゾンセンサー搭載

小型・軽量 大空間 **20畳**対応

新型「澄風」登場

Point 1 独自の高精度センサーでオゾンのチカラを最大限に引き出す

オゾンは除菌・脱臭に優れた効果を発揮する物質ですが、**空間中の濃度が高くなると人体への影響が心配される反面、濃度が低すぎても十分な効果を得ることができません。** 独自開発の高精度オゾンセンサーにて**安全且つ、効果を最大化する濃度での空間状態維持を実現しました。** あたらしいオゾン除菌脱臭機「澄風」で安心安全な空間提供に貢献します。

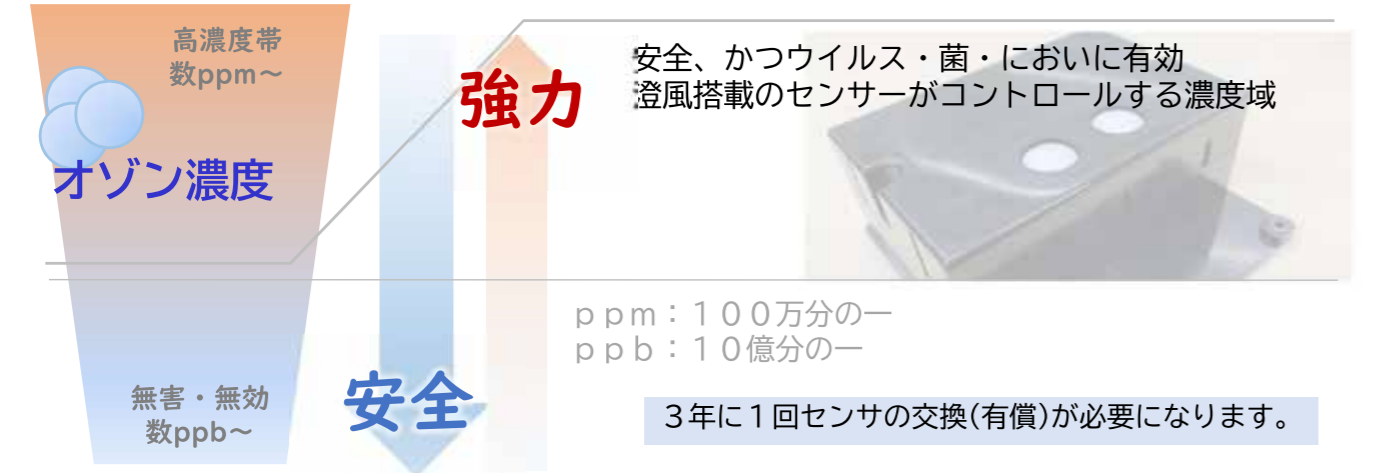

Point 2 ユーザーの動線を第一に操作性を刷新
御好評いただいた軽量小型の外観・形状はそのままに、より使いやすく見直しました。





dm
orthotics
live your life.

グローブ製作例

オーダーメイド
ライクラ軟性装具



DMO® DEFO (Dynamic Elastomeric Fabric Orthoses)
従来の硬性のものとは異なる軟性装具です。
筋骨格の感覚器官を通じて体性感覚を刺激し主に近位の安定性と遠位機能を改善するために処方されています。

- 神経性側弯症
- 脳性麻痺からの不随意運動
- 過緊張・低緊張
- 姿勢・骨盤の安定
- 伸展サポート
- 回外動などの促進

Dynamic Movement Orthoses®
日本正規代理店

レギンス製作例 スーツ製作例

価格・デモ機ご希望の際はお問い合わせください。

カスケード DAFO CASCADE FAST FIT
ファストフィット
小児向けブレース

Cascade Dafo, Inc. 日本正規代理店

ファストフィットは
足部の位置調整により
姿勢・歩行改善が
見込める子供向けに
健康で楽しく日常が
送れるように
設計されています。



JumpStart Bunny
ジャンプスタート
バニー

JumpStart Leap Frog®
ジャンプスタート
リープフロッグ

Chipmunk®
チップモンク

参考価格: ¥15,400 (税別・片足)

参考価格: ¥15,400 (税別・片足)

参考価格: ¥6,440 (税別・片足)

Basko Healthcare
P.E.A.care Splint
先天性内反足治療用スプリント

完成用部品登録

クイックリリース機構により
足部と副子の脱着が容易です。



Basko Healthcare 日本正規代理店

"固定式スプリント・クイックリリース"
バスコ2850

- ◆幅が調節可能
- ◆足底板の角度が調節可能 (0° から80°)
- ◆背屈角度が調節可能 (0° から20°)
- ◆クイックリリース機構
- ◆重量 210グラム (プラスチック)

"固定式スプリント・クイックリリース"
バスコ2810

- ◆幅が調節可能
- ◆設定角度が調節可能 (15° から85°)
- ◆オプションの底背屈補助部品の組み合わせにより底背屈補助が可能
- ◆クイックリリース機構
- ◆重量 210-220グラム (アルミ)

価格・デモ機ご希望の際はお問い合わせください。

サンプル貸出・ご購入窓口: 企画事業部
kikaku@pomgs.co.jp
tel. (0568) 47-0150 fax (0568) 47-0151
月~金: 午前8時30分~午後5時 定休日: 土・日・祝

株式会社 **松本義肢製作所**
しあわせをかたちにする人と技術の会社です
info@pomgs.co.jp http://www.pomgs.co.jp

第40回東海北陸理学療法学会大会

5/1(水)から 事前参加申し込み開始

会場参加(定員700名)、オンデマンド参加

会場参加は定員になり次第申し込みを終了いたしますので、お早めにお申し込みください。詳細は大会ホームページをご確認ください。

愛知県のみなさまのご参加を心よりお待ちしております。

【会期】2024.9/7(土)-8(日)

【会場】岐阜じゅうるくプラザ

【形式】対面+オンデマンド配信

会場参加者はオンデマンド配信も聴講できます



参加費

事前参加登録 5,400円 当日参加 6,000円

オンデマンド参加 4,000円

- ・学会参加ポイント、対面参加で講演参加ポイントが付与されます。
- ・オンデマンド参加も配信期間内に視聴いただくことで学会参加ポイントが付与されます。
- ・詳しくはホームページのポイント付与一覧をご覧ください。

理学療法 の 開花

— 学術と職域の融合 —

Blooming of Physical Therapy

特定非営利活動法人 愛知県理学療法学会
THE AICHI SOCIETY FOR PHYSICAL THERAPY

第32回 愛知県理学療法学会大会

会期 2024年5月19日(日)

会場 ウィンクあいち 〒450-0002 愛知県名古屋市中村区名駅4丁目4-38

大会長 浅井 友詞 日本福祉大学

前大会長 岩田 全広 日本福祉大学 準備委員長 壹岐 英正 渡辺病院

| 主催 | 特定非営利活動法人 愛知県理学療法学会 | 共催 | 公益社団法人 愛知県理療法士会
| 大会事務局 | 特定非営利活動法人 愛知県理学療法学会 〒460-0002 名古屋市中区丸の内3-18-1 三晃丸の内ビル601号室

<https://apta32.aichi-npopt.jp/>